На реках Вавилонских

*П. Г. Григорьев**

Медленно

С
А
Т
Б

1

На ре - ках Ва - ви - лон - ских, та - мо се - до - хом, се - до - хом

и пла - ка - хом, вне - гда по - мя - ну - ти нам Си - о - на.

2 Соло

Ал - ли - луй - я. На вер - би - их по - сре - де е - го о - бе - си -

- хом ор - га - ны на - - ша.

Все

Ал - ли - луй - я.

3

Соло

Я - ко та - мо во - про - си - ша ны плен - ши - и нас

Все

о сло - ве - сех пес -

- ней, и вед - ши - и нас о пе - ни - и. Ал - ли - луй - - - я.

** ред. Тарасий Чиж*

© Тарасий Чиж: набор, оформление. 2026 год

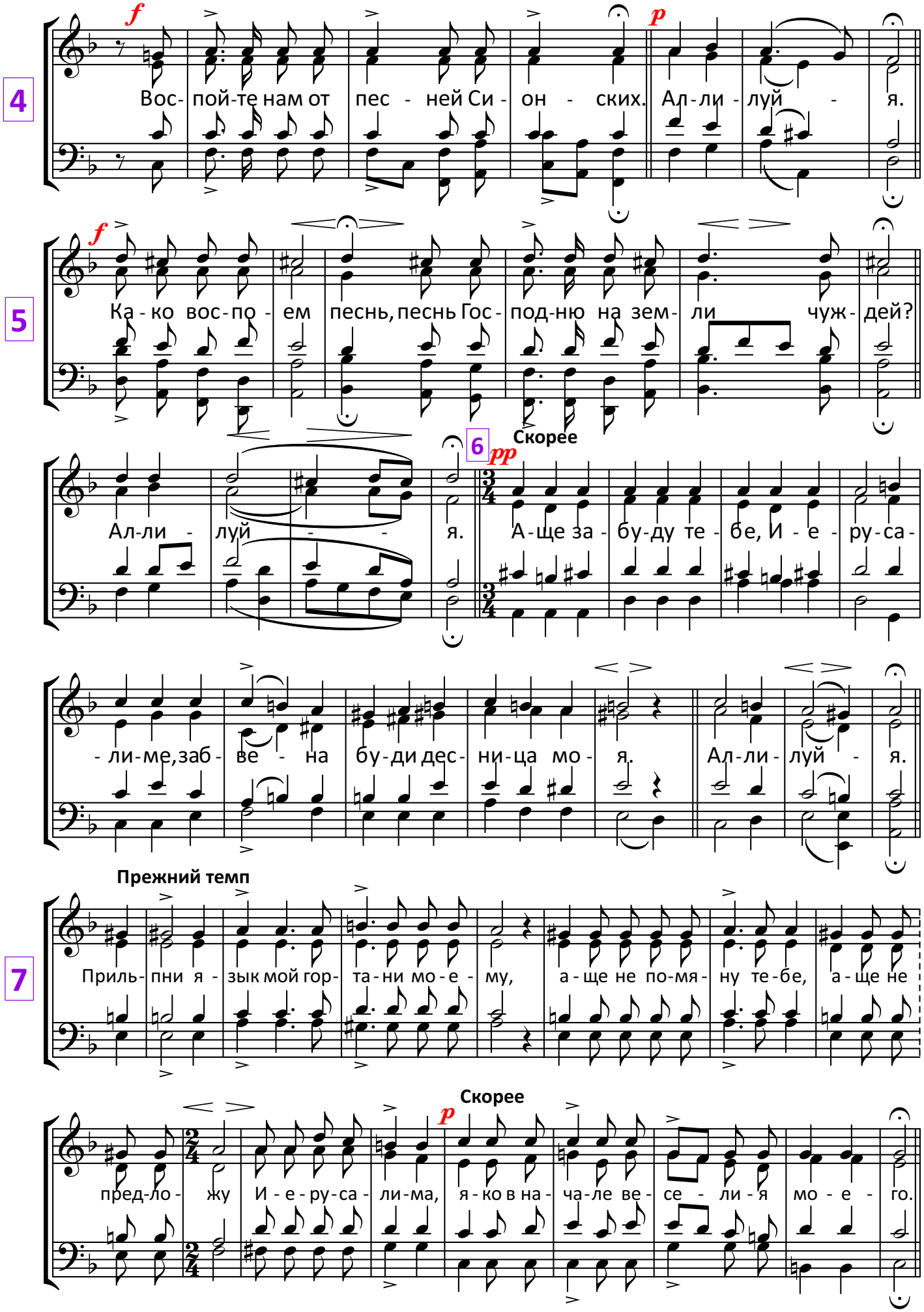

© Тарасий Чиж: набор, оформление. 2026 год

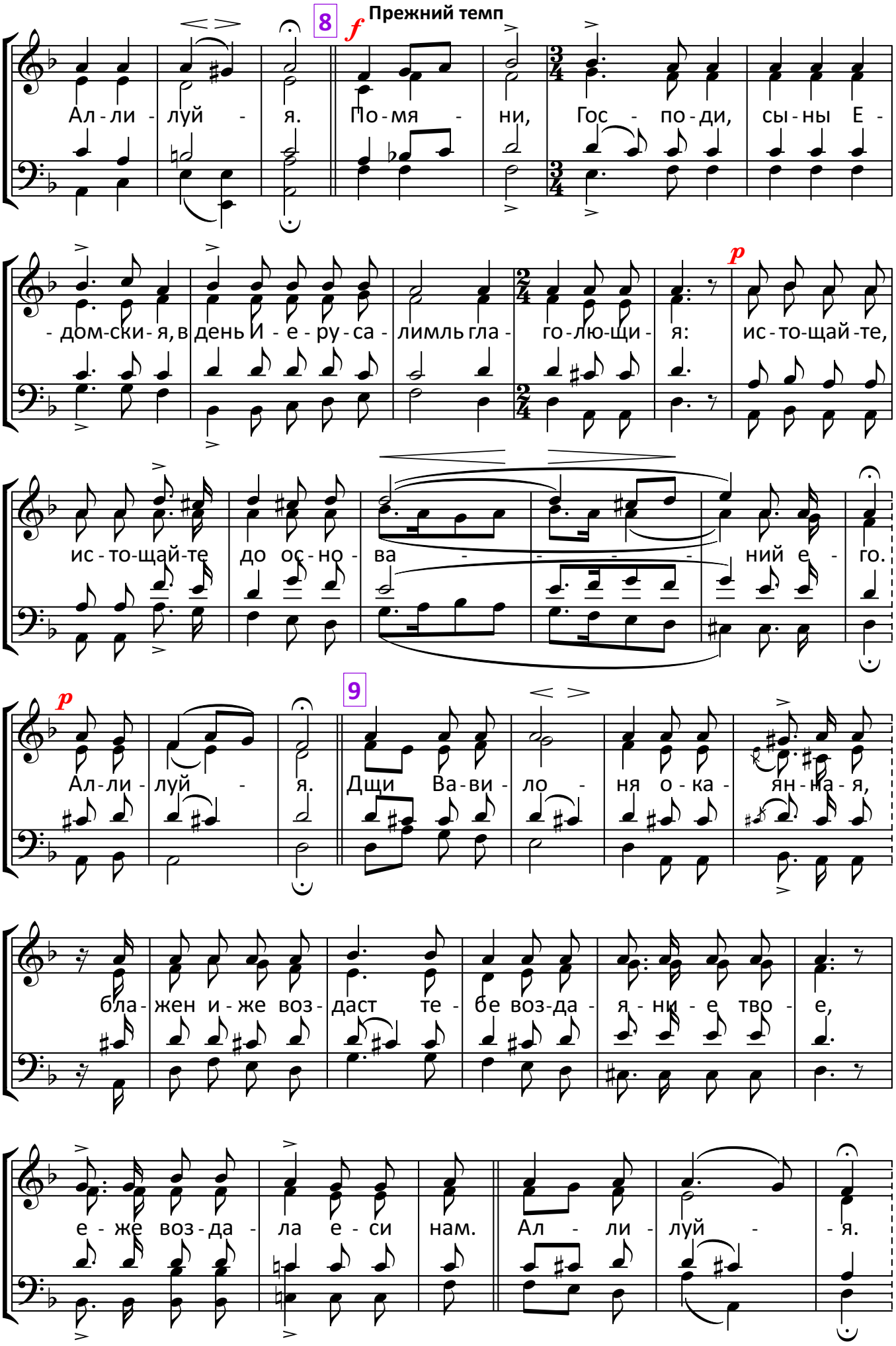

© Тарасий Чиж: набор, оформление. 2026 год

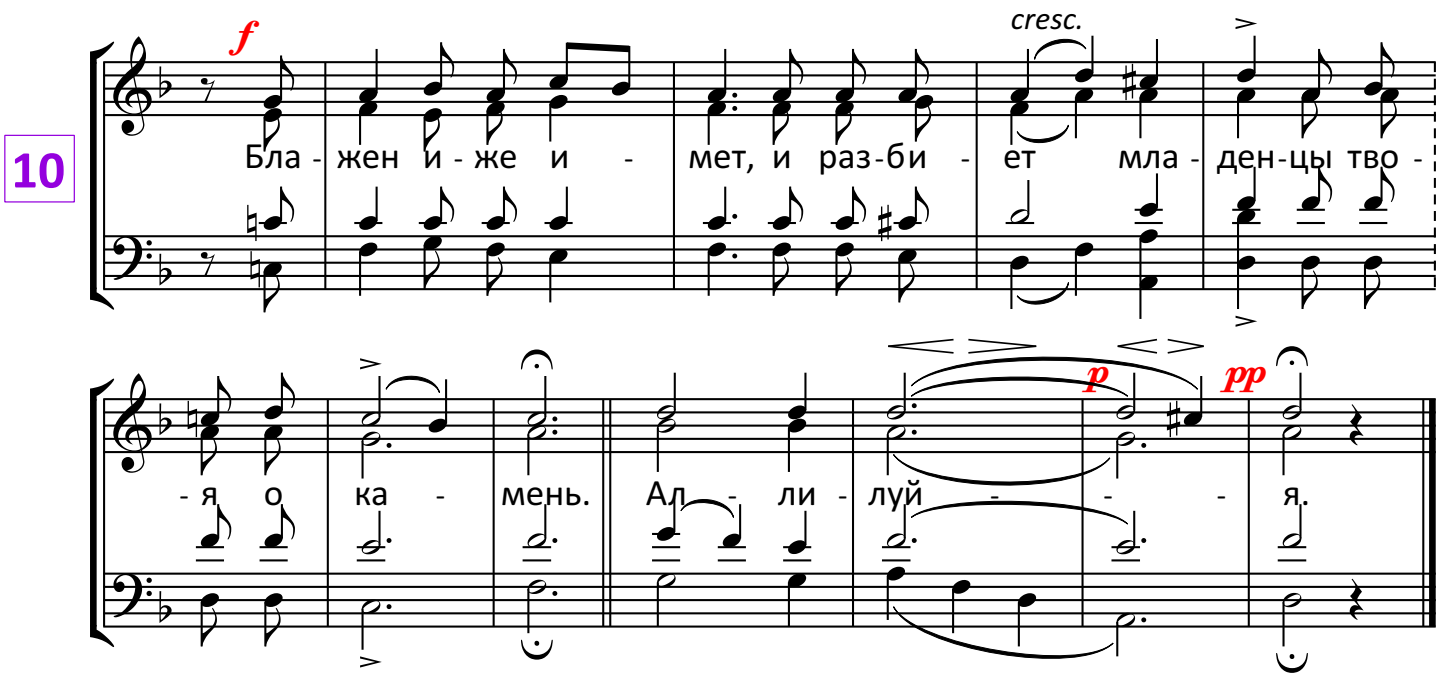

Спаси Господи и помилуй рабу Твою Ирину с поющими

Свято-Успенский Одесский Патриарший мужской монастырь

09.02.2026

© Тарасий Чиж: набор, оформление. 2026 год