Объятия Отча в сексту

свящ. М. Георгиевский

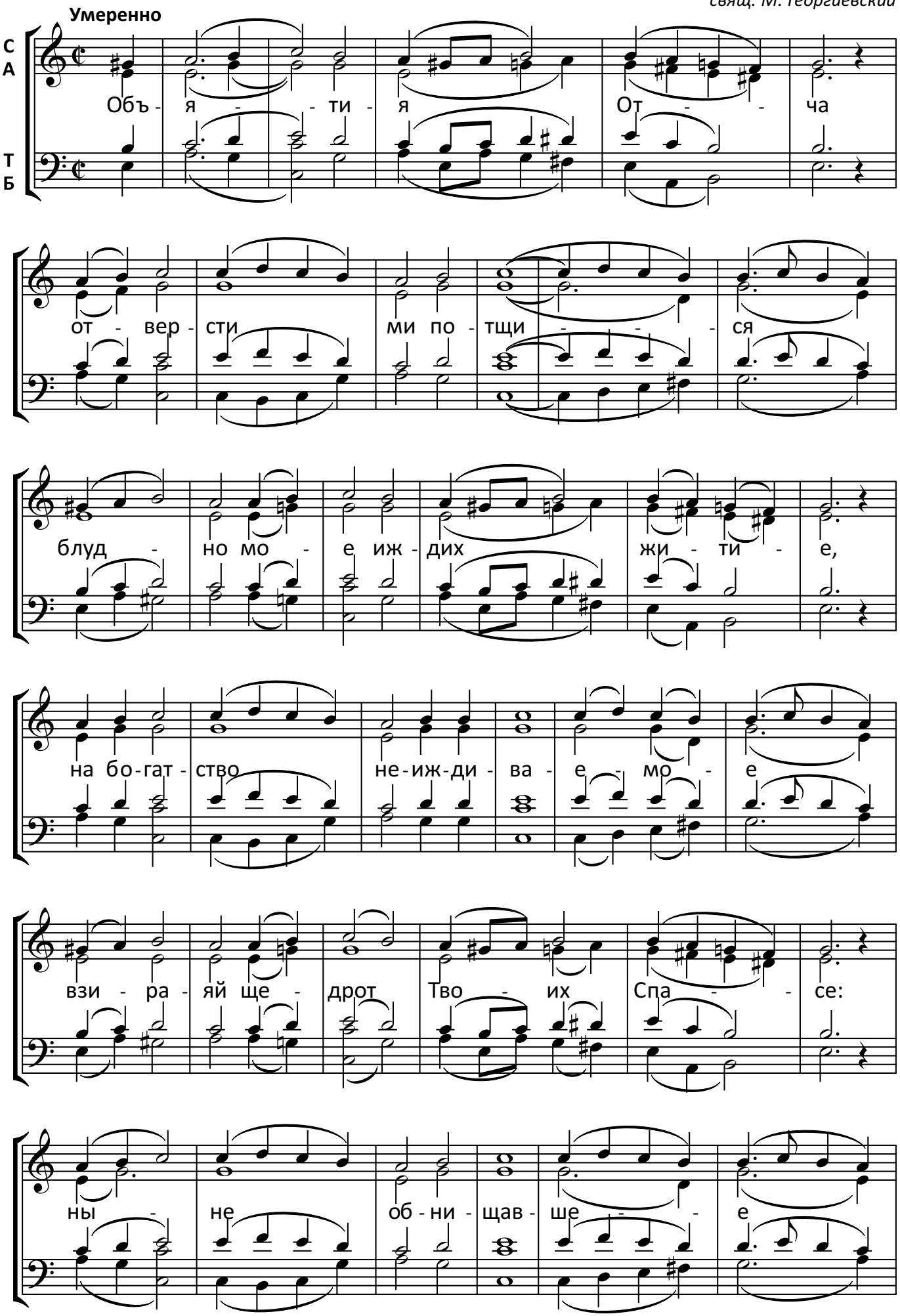

© Тарасий Чиж: набор, оформление. 2024 год

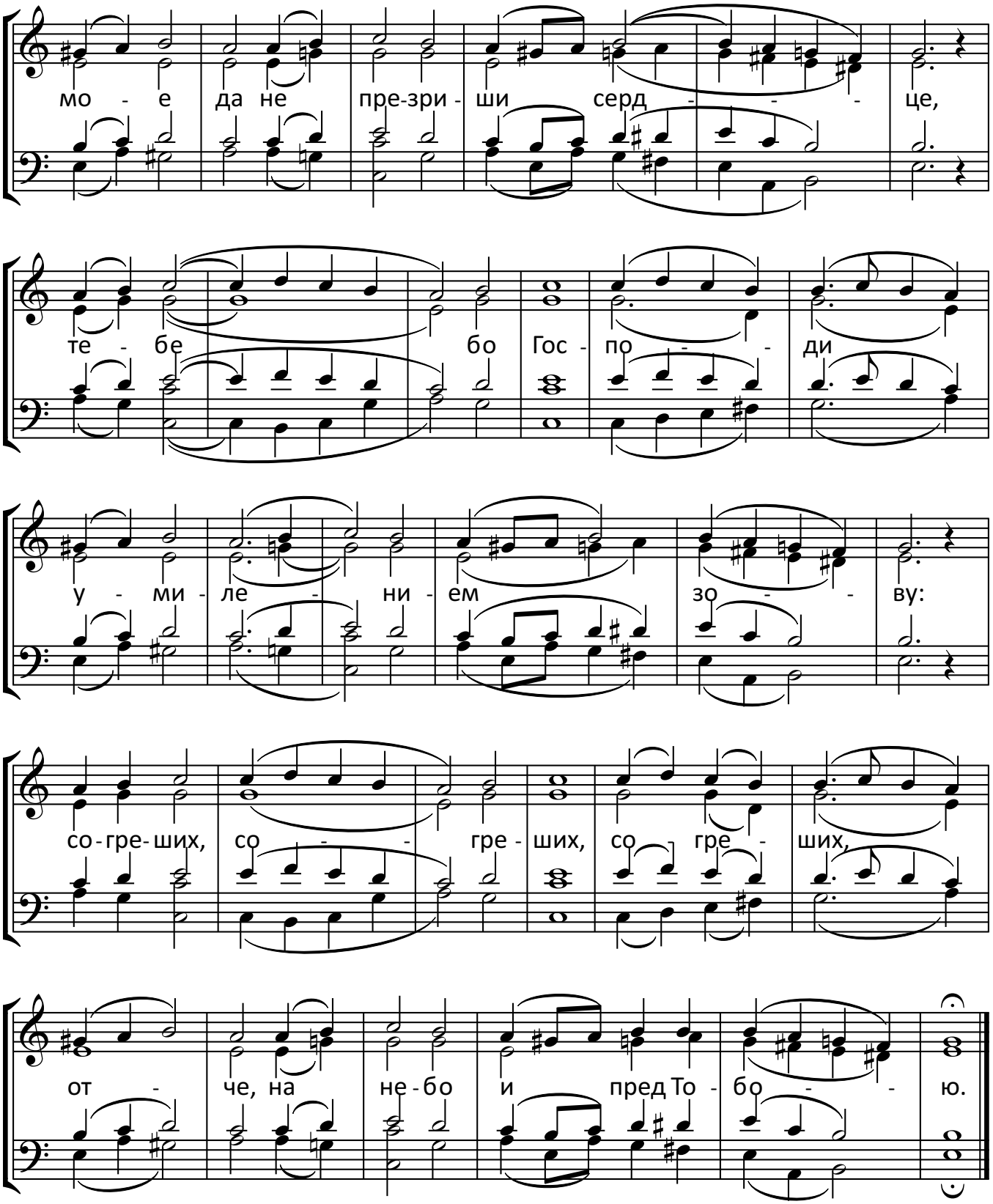

Спаси Господи и помилуй рабов Твоих: Михаила и Викторию

Свято-Успенский Одесский Патриарший мужской монастырь

01.03.2024

© Тарасий Чиж: набор, оформление. 2024 год