"Отверзу уста моя"

Г. А. Кравцов

Песнь 1-я

С
А
Т
Б

От - вер - зу у - ста мо - я, и на - пол - нят - ся Ду - ха, и

сло - во от - рыг - ну Ца - ри - це Ма - те - ри, и яв -

- лю - ся, свет - ло тор - же - ству - я, и вос - по -

- ю, ра - ду - я - ся,

и вос - по - ю, ра ду - я -

То - я, То - я, То - я чу - де - са.

- ся, То - я, То - я,

© Тарасий Чиж: набор, оформление. 2024 год

Песнь 3-я

Соло

Тво - я пе-сно - слов - цы, Бо - го - ро - ди - це, Жи - вый Жи-вый и Не-за - ви-стный Ис - точ - ни - че

p Все

лик се-бе со - во - купль-ши- - я, ду - хов - но ут - вер - ди, в Бо - же-ствен-ней Тво - ей

f *f*

в Бо - же-ствен-ней Тво - ей

в Бо - же-ствен-ней Тво - ей

- ей

- ей

сла-ве вен- цев сла-вы спо- до - би.

Спаси Господи и помилуй раба Твоего Рафаила с поющими

Свято-Успенский Одесский Патриарший мужской монастырь

18.04.2024

© Тарасий Чиж: набор, оформление. 2024 год

Песнь 4-я

p

Се - дяй в Сла - ве на Пре - сто - ле Бо - же - ства во об - - ла - це лег - це, при - и - де И - и - сус Пре-бо - же-ствен - ный Не - тлен - но - ю Дла-ни - ю и спа - - се зо - ву - щи - я: сла - ва Хри - сте, си - ле Тво - ей.

f

Спаси Господи и помилуй рабу Твою Марию с поющими

Свято-Успенский Одесский Патриарший мужской монастырь

18.04.2024

© Тарасий Чиж: набор, оформление. 2024 год

Песнь 5-я

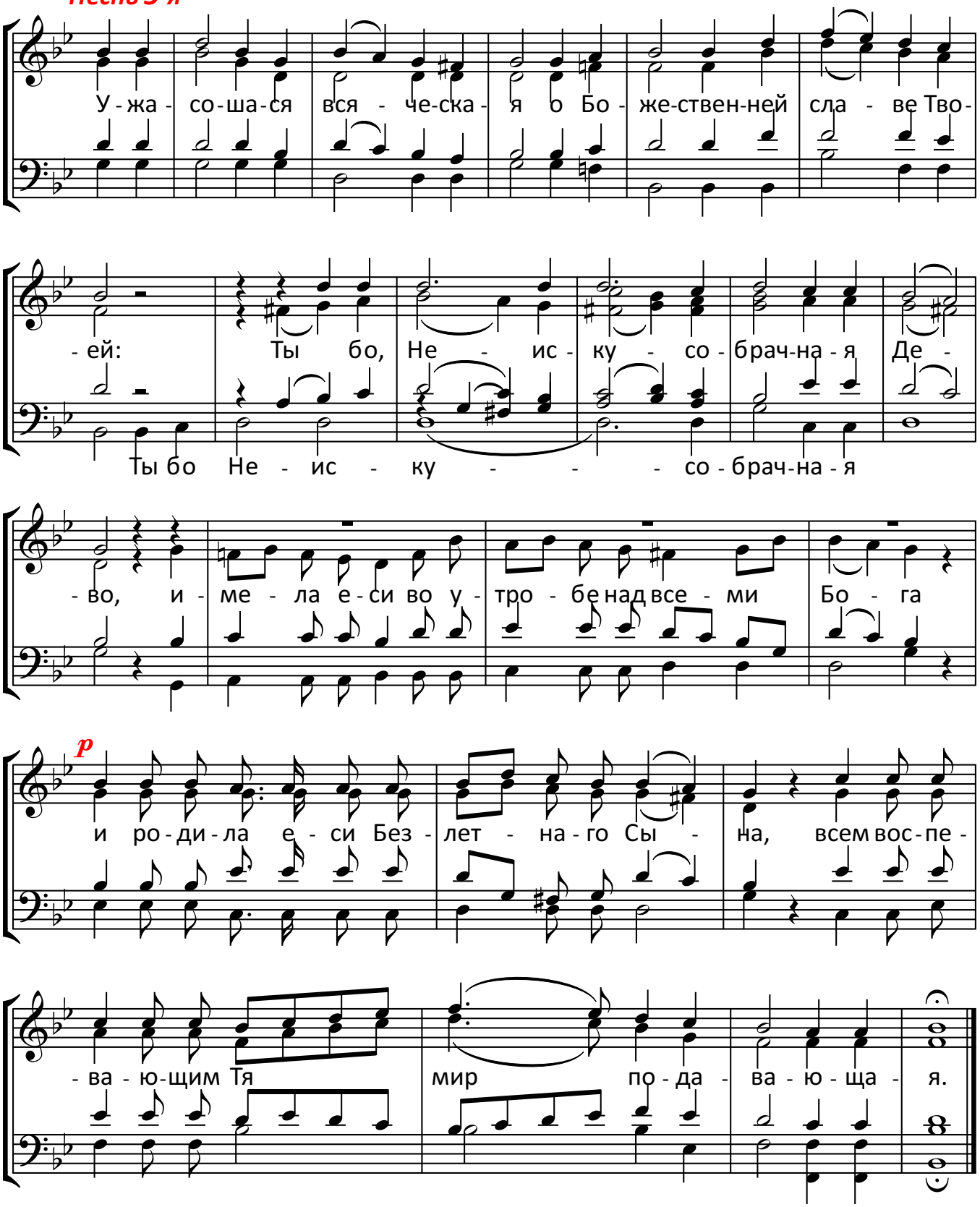

© Тарасий Чиж: набор, оформление. 2024 год

Песнь 6-я

p

Бо - же-ствен-но - е си - е и все - че - стно - е со - вер - ша - ю - ще

праз-не - ство, Бо - го - му - дри - и, Бо - го - ма - те - ре, при - и -

p

- ди - те, при - и - ди - те, ру - ка - ми вос-пле - щим, вос -

f

при - и - ди - те, при - и - ди - те,

- пле - щим, от Не - я рожд-ша - го - ся Бо - га сла - вим.

Спаси Господи и помилуй раба Твоего Андрея с поющими

Свято-Успенский Одесский Патриарший мужской монастырь

18.04.2024

© Тарасий Чиж: набор, оформление. 2024 год

Песнь 7-я

Не по-слу - жи - - - ша тва-ри, не по-слу -

- жи - - - ша тва-ри, Бо - го - му-дри-и

Бо - го - му-дри-и

па - че соз-дав-ша-го, но ог-нен-но-е пре- ще-ни-е му-же-ски по -

па-че соз-дав-ша-го,

- прав - ше, ра-до-ва - ху - ся, по-ю - ще:пре-пе - -

- тый от - цев Гос-подь и Бог бла-го-сло - вен е - си.

© Тарасий Чиж: набор, оформление. 2024 год

Песнь 8-я

От - ро - ки бла - го - че - сти - вы - я в пе - щи Рож - де -

- ство Бо - го - ро - ди - чо спа - сло есть; то - гда у - бо об - ра -

зу - е - мо - е, ны - не же дей - ству - е - мо - е, все - лен - ну - ю

всю воз - дви - за - ет пе - - - ти Те - бе: Гос - по - да

пе - - ти Те - бе:

пой - те, де - ла, и пре - воз - но - си - те Е - го во вся ве - ки.

© Тарасий Чиж: набор, оформление. 2024 год

Песнь 9-я

Всяк зем-но - род - ный да взы-гра - ет - ся, Ду-хом про-све-ща -

- емь, да тор-же - ству - ет же Без - плот - ных у - мов

f

е - сте - ство, по - чи - та - ю - ще - е свя-щен-но - е тор-же-ство

Бо - го - ма - те - ре, и да во - пи -

- ет: ра - - дуй - ся,

и да во - пи - ет: Все - бла-жен - на -

Бо - го - ро - ди - це, Чи - ста - я При-сно - де - - во.

- я,

© Тарасий Чиж: набор, оформление. 2024 год