Помышляю день страшный

напев Скита Почаевской Лавры

перел. для см. х. Тарасий Чиж

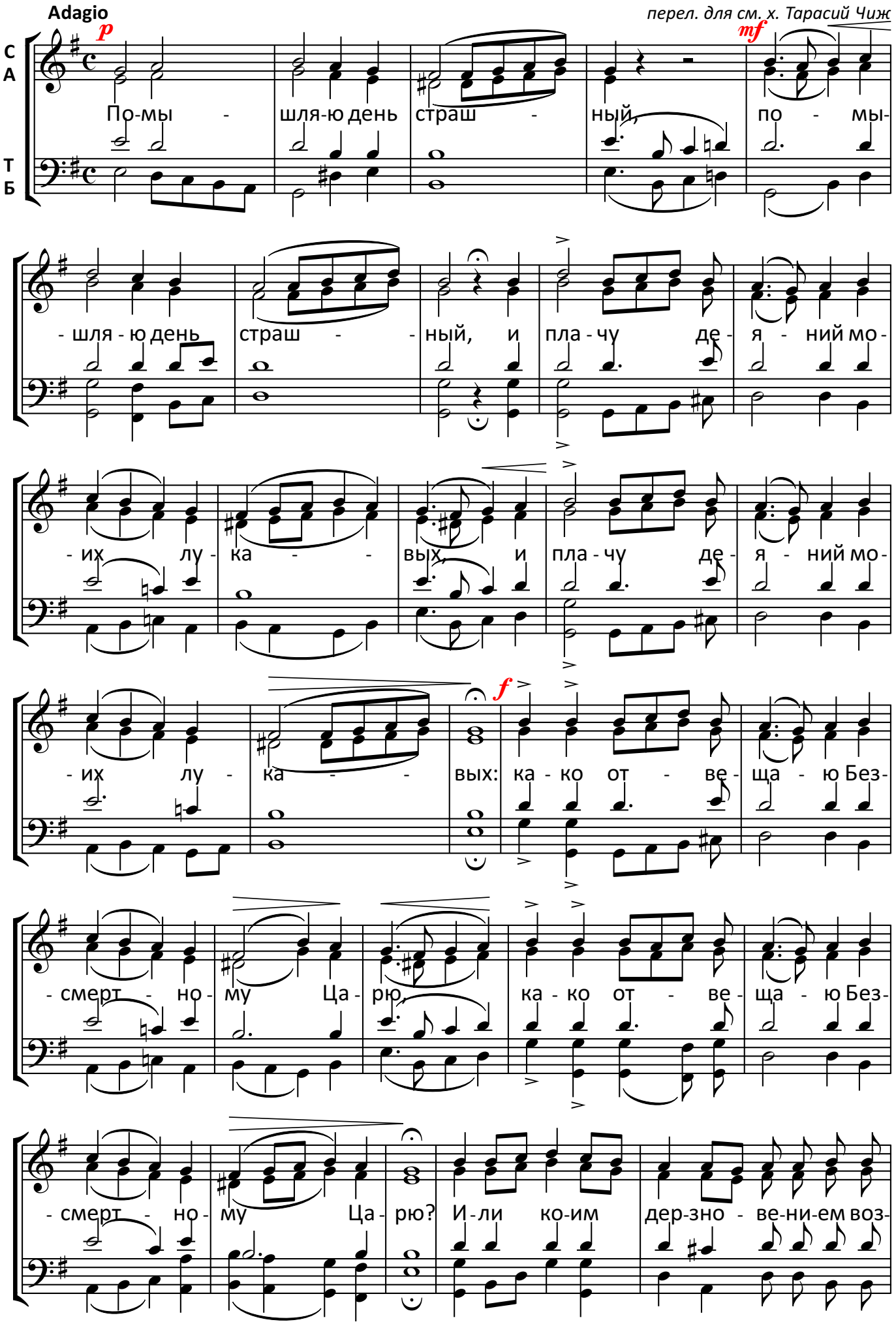

© Тарасий Чиж: набор, оформление. 2022 год

- зрю на Су - ди - ю, блуд-ный аз, и - ли ко - им

дер-зно - ве - ни - ем воз - зрю на Су - ди - ю, блуд-ный аз?

Бла-го - у-троб-ный От - че, Сы-не Е-ди - но - род - ный,

Ду-ше Свя - тый, Свя - тый, по - ми - луй мя.

f Ал-ли - лу - и - я, ал-ли-лу - и - я, ал - ли - лу - и - я. *rit.* *p*

Спаси Господи и помилуй рабов Твоих: Михаила и Викторию

Свято-Успенский Одесский Патриарший мужской монастырь

23.02.2022

© Тарасий Чиж: набор, оформление. 2022 год