Припевы на 9-й песни канона на Покров Пресвятыя Богородицы*

по Н. И. Бахметеву
излож. Тарасий Чиж

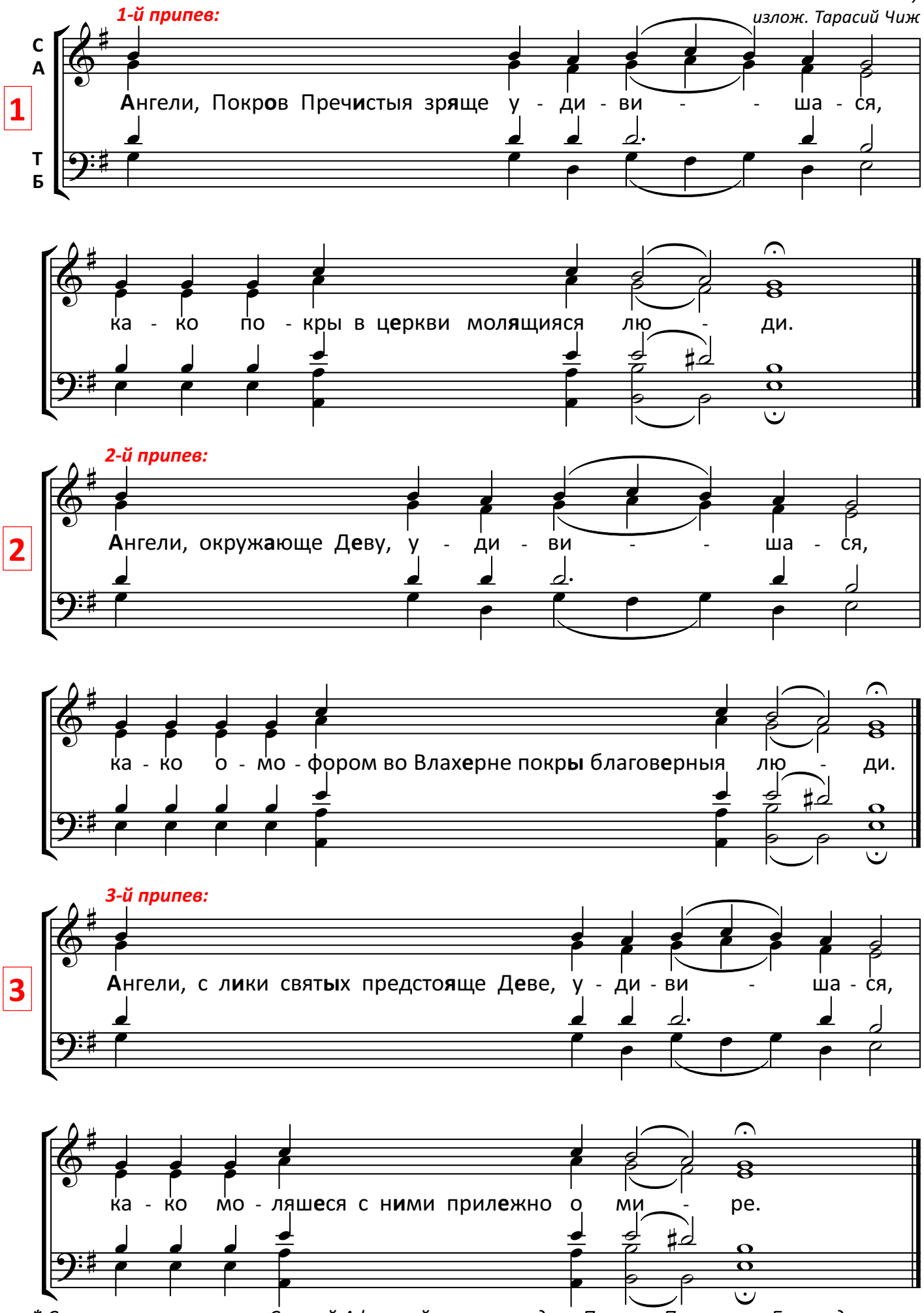

** Сии припевы поются на Святой Афонской горе в праздник Покрова Пресвятыя Богородицы.*

© Тарасий Чиж: набор, оформление. 2021 год

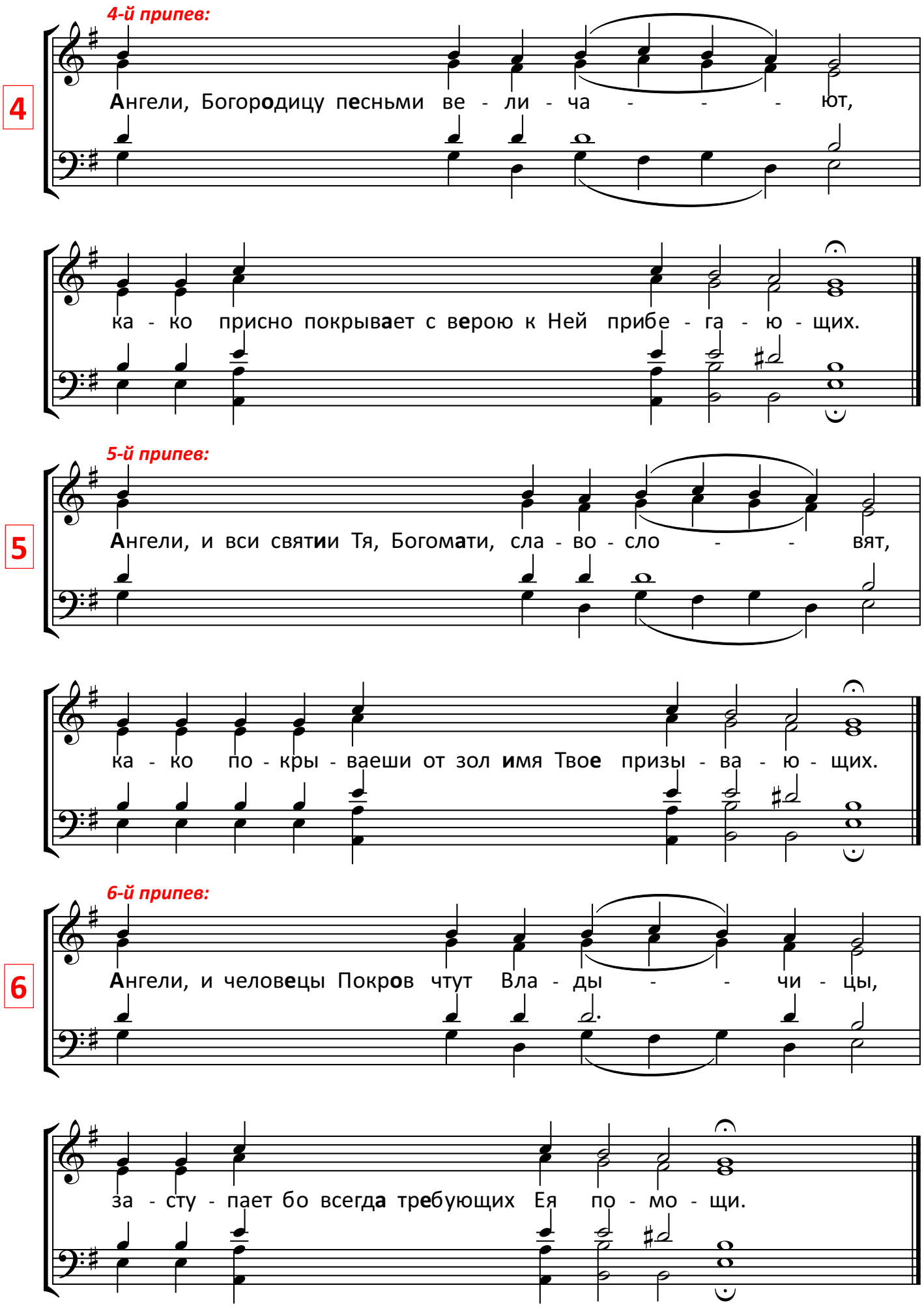

© Тарасий Чиж: набор, оформление. 2021 год

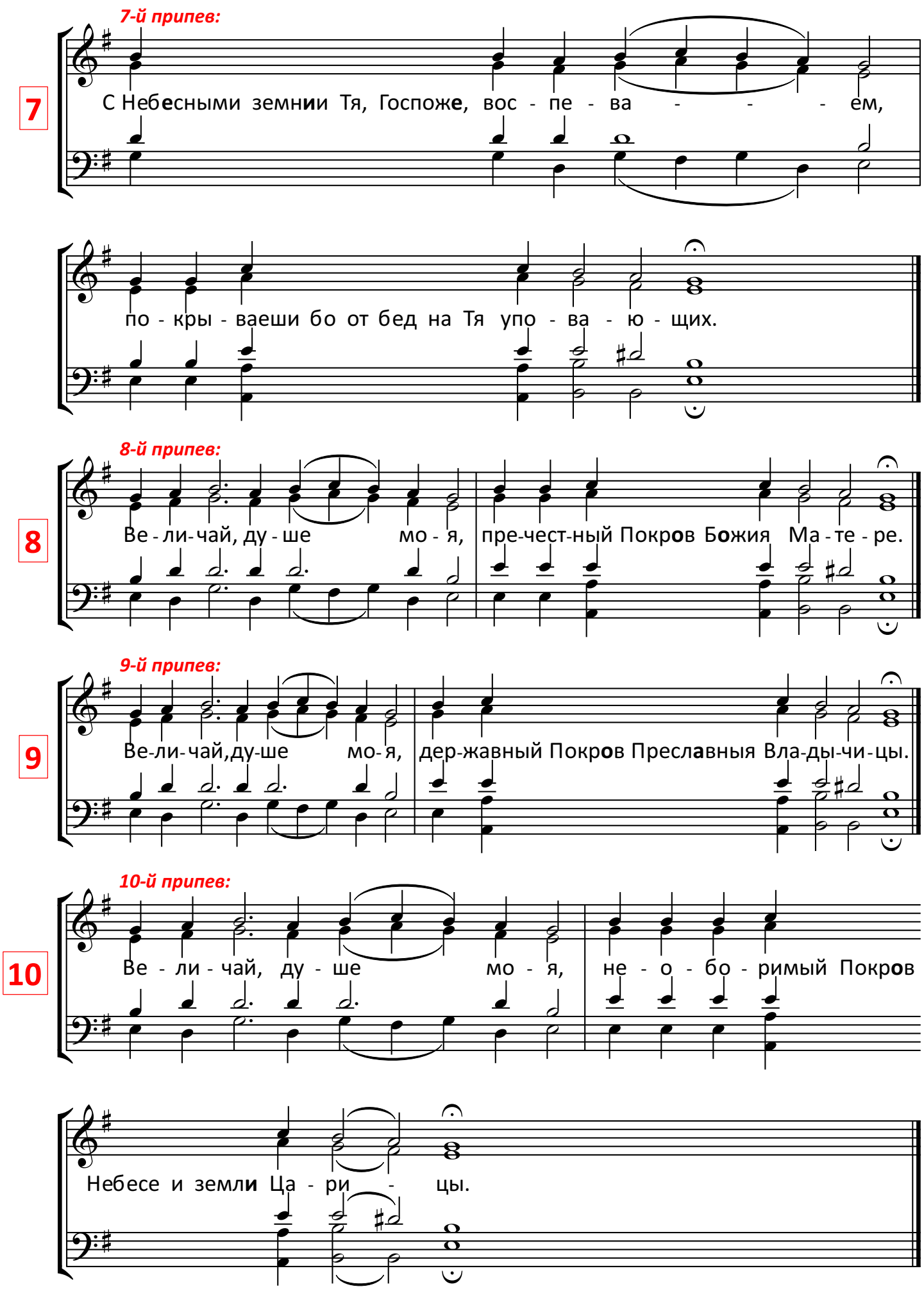

© Тарасий Чиж: набор, оформление. 2021 год

11

11-й припев:

Ве - ли - чай, ду - ше мо - я, Бла - го - сло - венную в женах, Пресвятыя Троицы светоносное се - ле - ни - е.

12

12-й припев:

Ве - ли - чай, ду - ше мо - я, Чест - нейшую горних воинств Деву Пречистую Бого - ро - ди - цу.

Спаси Господи и помилуй рабу Твою Викторию

Свято-Успенский Одесский Патриарший мужской монастырь

11.10.2021

© Тарасий Чиж: набор, оформление. 2021 год