1. Припевы по 3-ей и 6-ей Паремиях на Крещение Господне

*К. Маркевич**

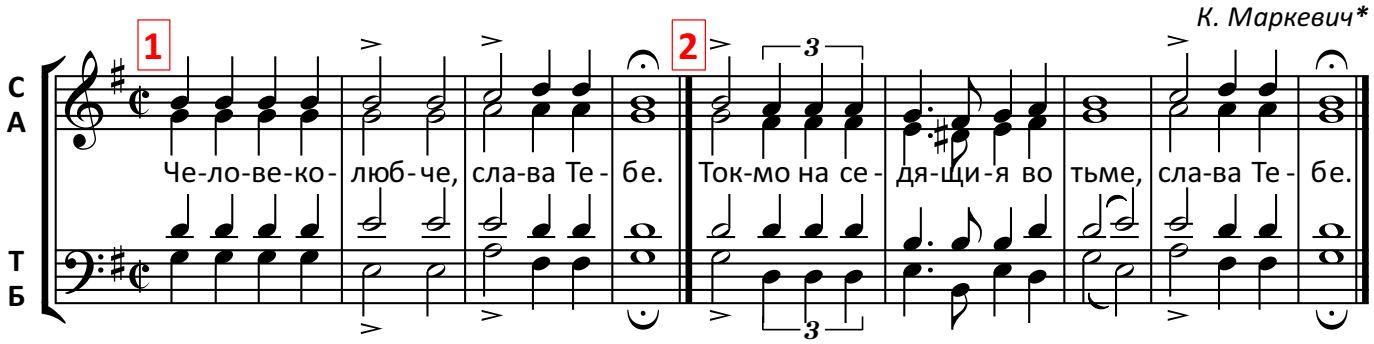

2. Припевы по 3-ей и 6-ей паремиях на Крещение Господне

*К. Маркевич**

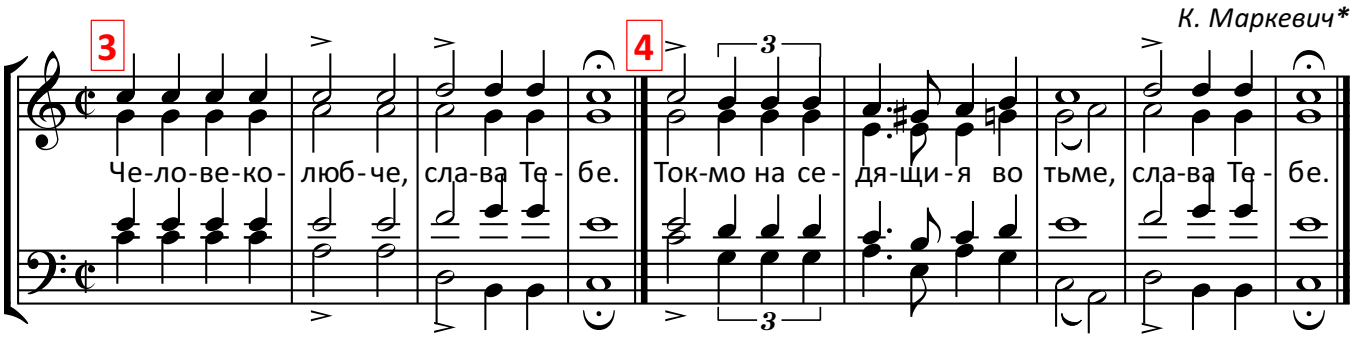

3. Припевы по 3-ей и 6-ей паремиях на Крещение Господне

*К. Маркевич**

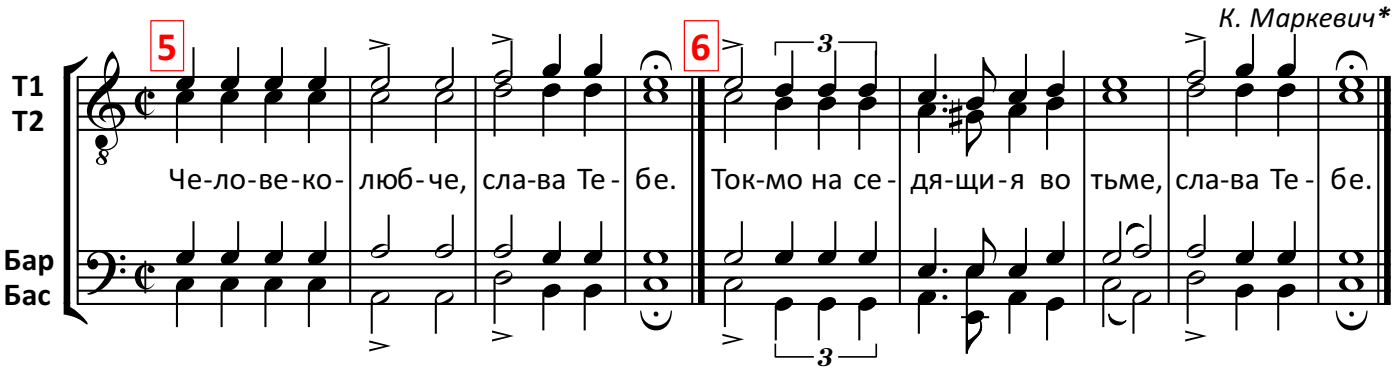

Спаси Господи и помилуй раба Твоего Андрея с поющими

Свято-Успенский Одесский Патриарший мужской монастырь

17.01.2026

**** ред. Тарасий Чиж***

© Тарасий Чиж: набор, оформление. 2025 год