Псалом 33-й

архим. Матфей

С
А
Т
Б

Благословлю Господа на всякое вре-мя, выну хвала Его во ус-тех мо-их.

О Господе похвалится ду-ша мо-я, да услышат кротцыи, и возвесе-лят-ся.

Возвеличите Господа со мно-ю, и вознесем имя Его в ку-пе.

Взысках Господа и ус-лы-ша мя, и от всех скорбей моих из-ба-ви мя.

Приступите к Нему и просве-ти-те-ся, и лица ваша не посты-дят-ся.

Сей нищий воззва, и Господь ус-лы-ша и, и от всех скорбей его спа-се и.

© Тарасий Чиж: набор, оформление. 2021 год

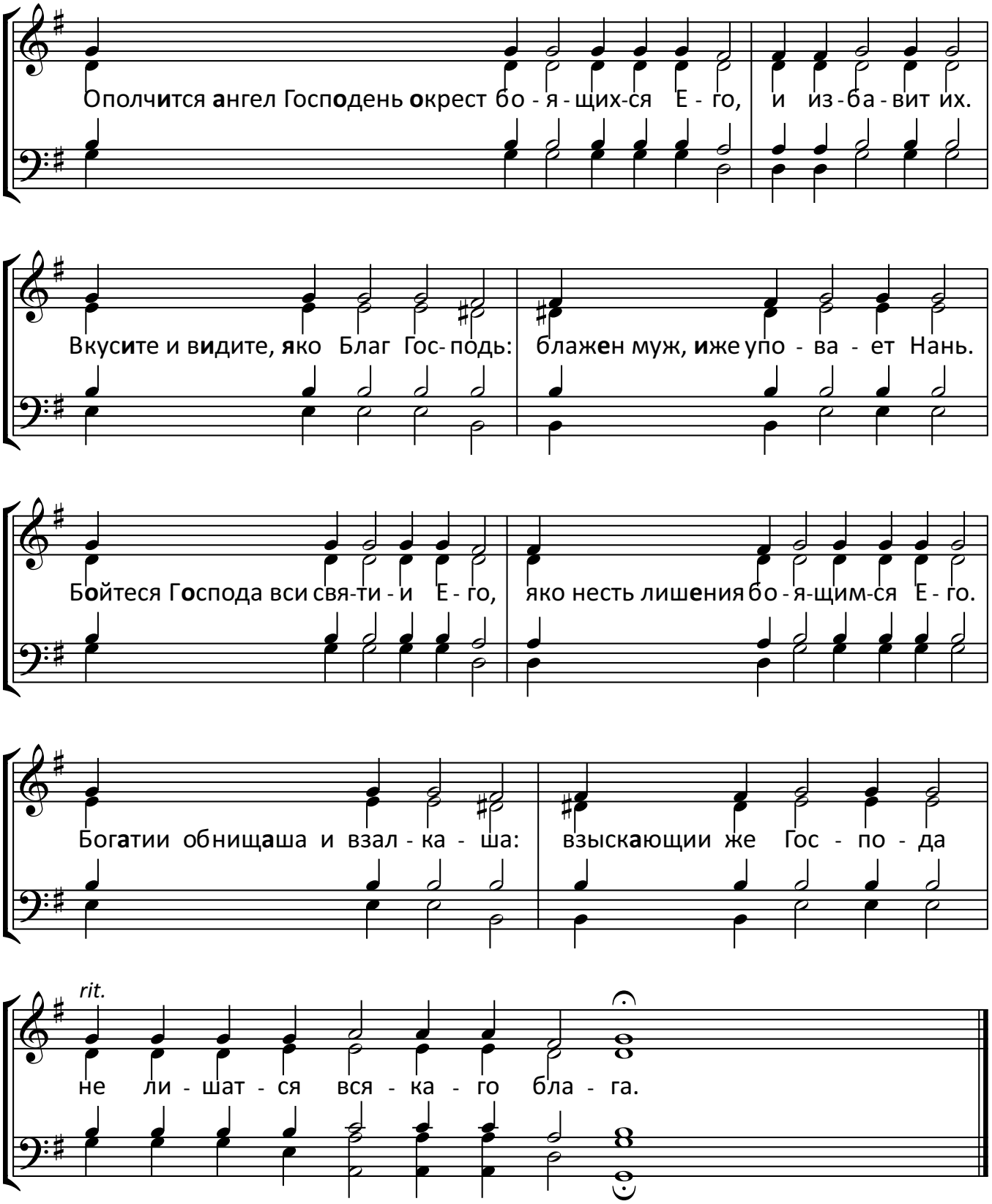

Спаси Господи и помилуй рабу Твою Елену с поющими

Свято-Успенский Одесский Патриарший мужской монастырь

20.01.2021

© Тарасий Чиж: набор, оформление. 2021 год