Тебе Бога хвалим

по Д. С. Бортнянскому
перел. для м. см. х. Тарасий Чиж

Скоро и величественно

С
А
Т
Б

f

Те - бе, Бо - га, хва - лим, Те - бе Гос - по - да ис - по - ве - ду - ем, Те - бе

Гос - по - да ис - по - ве - ду - ем, Те - бе Пре - веч - на - го От - ца вся зем -

- ля ве - ли - ча - ет; Те - бе вси Те - бе вси Ан - ге - ли, Те - бе Не - бе - са и вся

Си - лы, Те - бе Хе - ру - ви - ми и Се - ра - фи - ми и Се - ра - фи - ми, Се - ра - фи - ми не - пре -

Те - бе Хе - ру - ви - ми и Се - ра - фи - ми Се - ра - фи - ми

- стан - ны - ми гла - сы взы - ва - ют: Свят, Свят, Свят Гос - подь

f

Бог Са - ва - оф, пол - ны суть Не - бе - са и зем - ля, и зем -

пол - ны суть не - бе -

пол - ны, пол - ны суть Не - бе - са и зем -

© Тарасий Чиж: набор, оформление. 2023 год

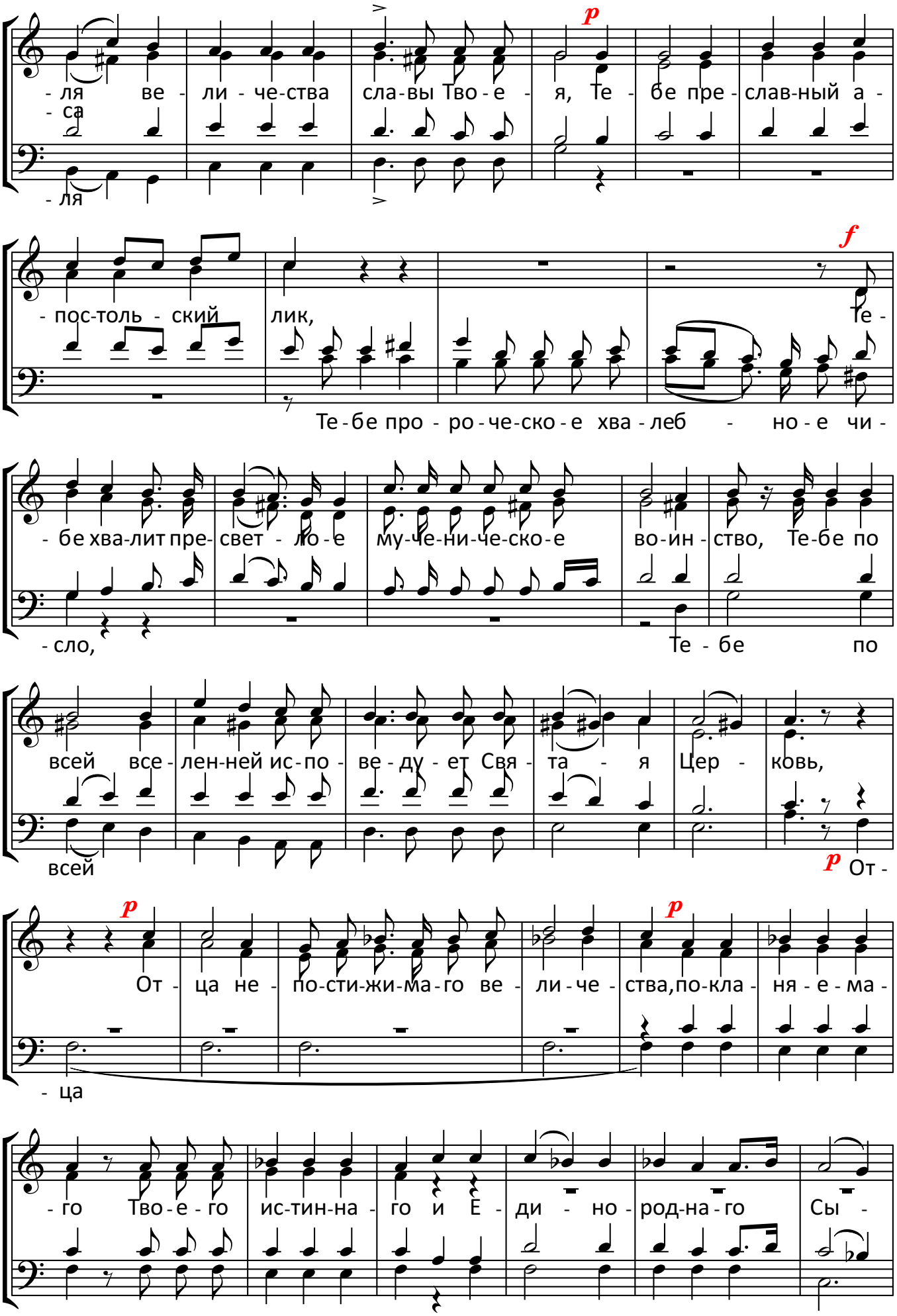

© Тарасий Чиж: набор, оформление. 2023 год

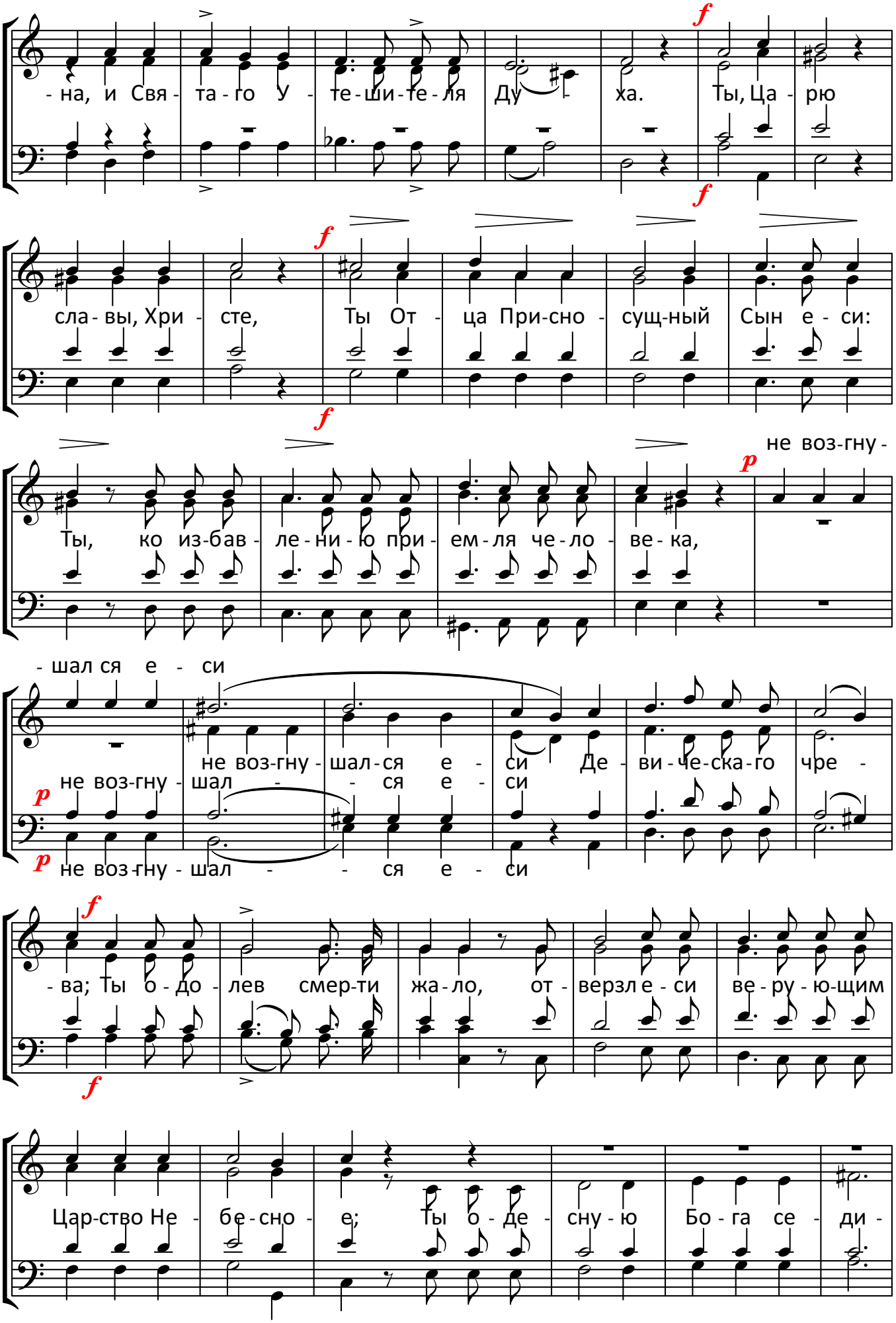

© Тарасий Чиж: набор, оформление. 2023 год

Ты о - де - сну - ю - ши, о - де - сну - ю Бо - га се - ди - ши во сла - - - - - - ве
Ты о - сну - ю

От - чей, Су - ди - я ве - - - - - - ри - ши - ся при - и - ти.

Медленно

Те - бе у - бо про - сим: по - мо - зи ра - бом Тво - им, их - же че - стно - ю Кро - ви - ю ис - ку - пил е - си. Спо - до - би со свя - ты - ми Тво - и - ми в веч - ной
в веч - ной

в веч - ной сла - ве Тво ей
в веч - ной

сла - ве Тво - ей, в веч - ной сла - ве Тво ей цар - ство ва - ти.
сла - ве, в веч - ной

сла - - ве

© Тарасий Чиж: набор, оформление. 2023 год

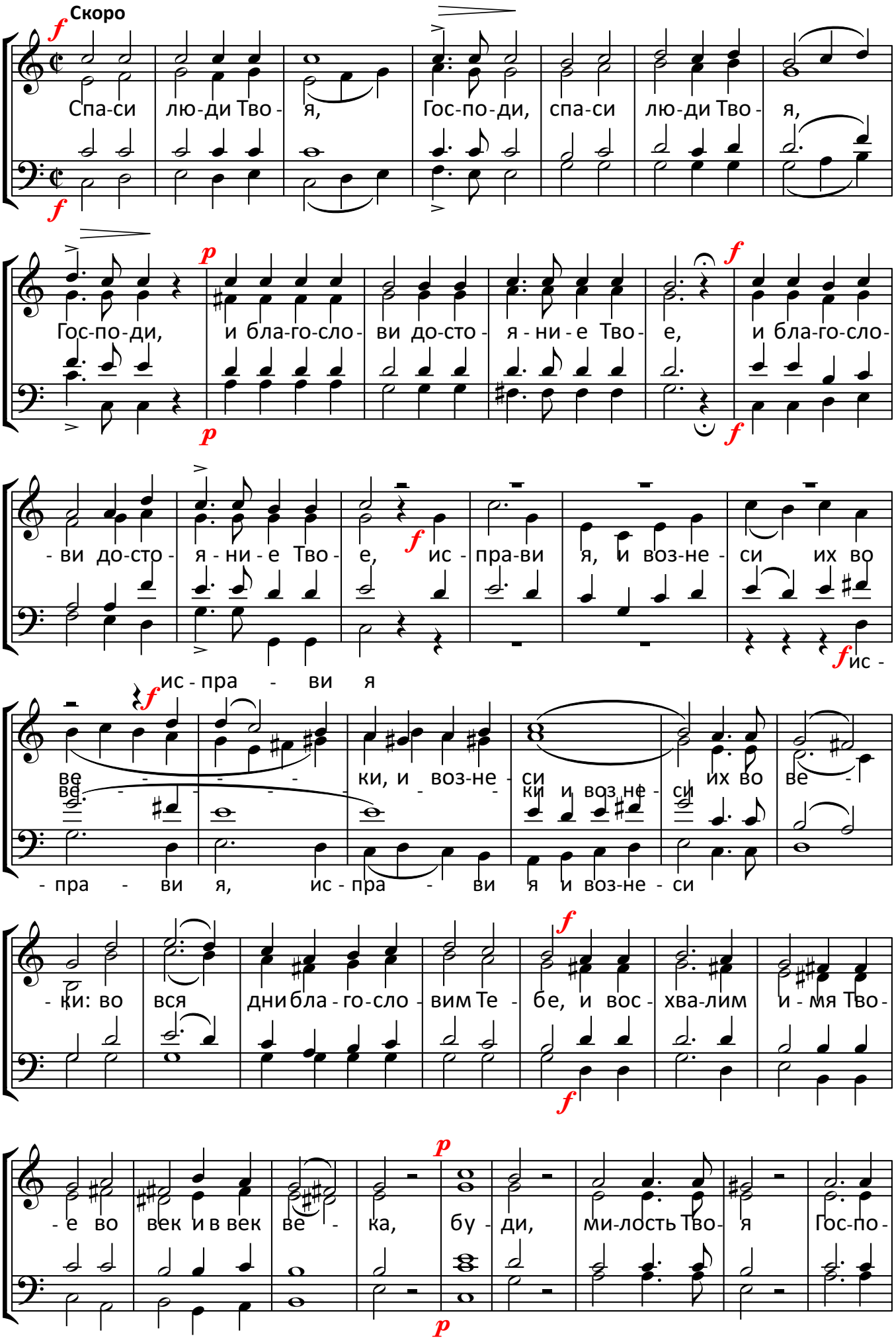

© Тарасий Чиж: набор, оформление. 2023 год

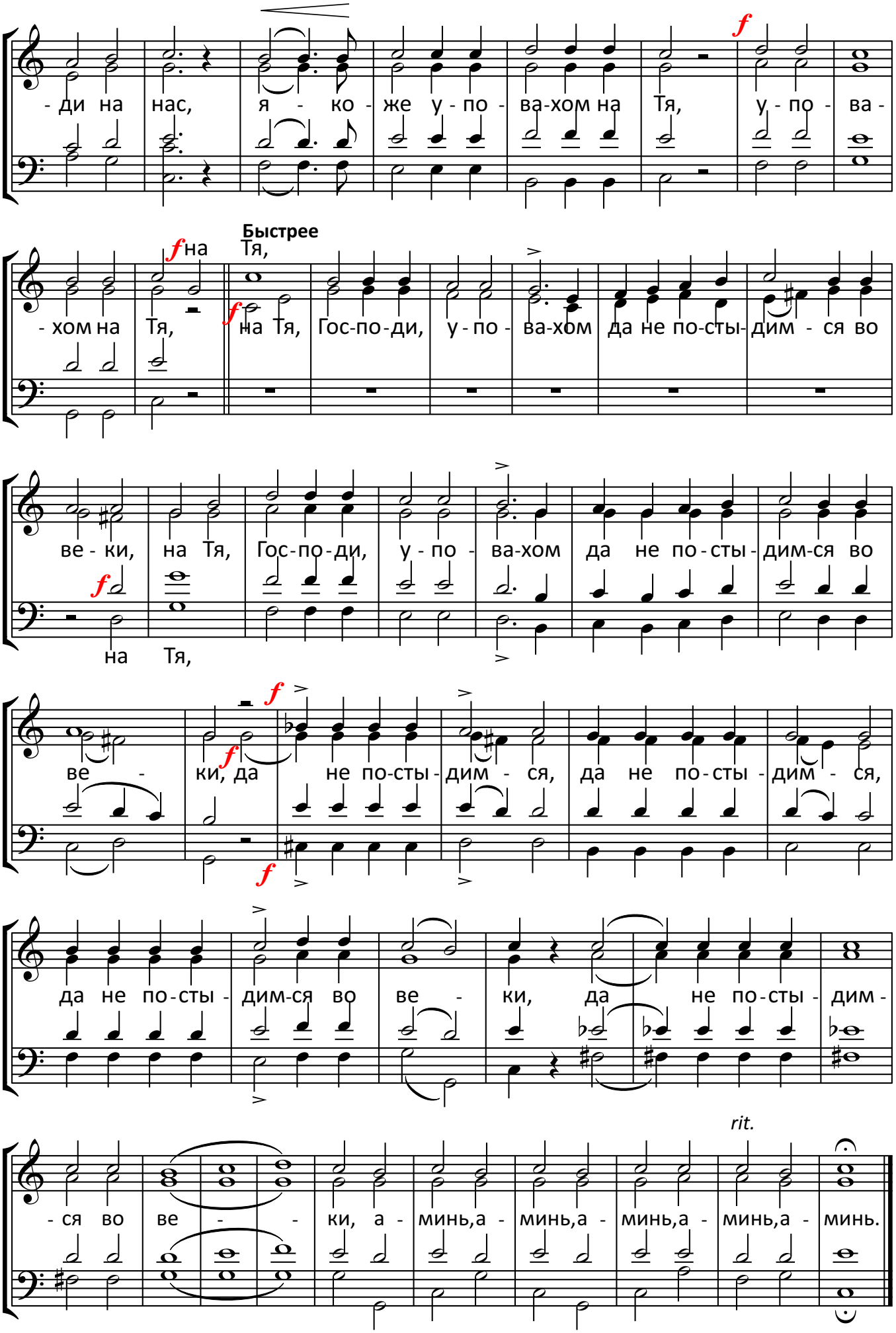

© Тарасий Чиж: набор, оформление. 2023 год