Кресту твоему покланяемся, 2-й глас

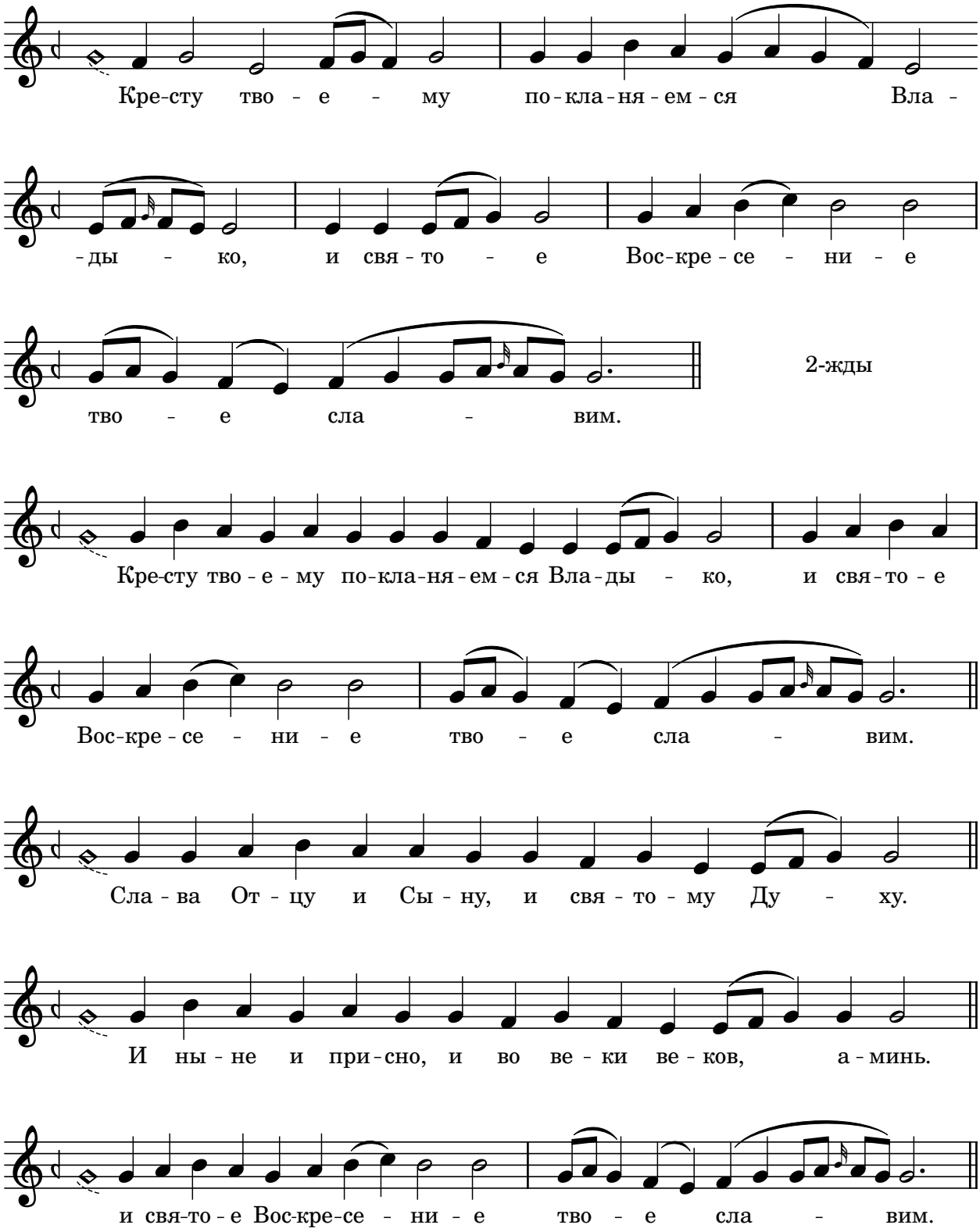

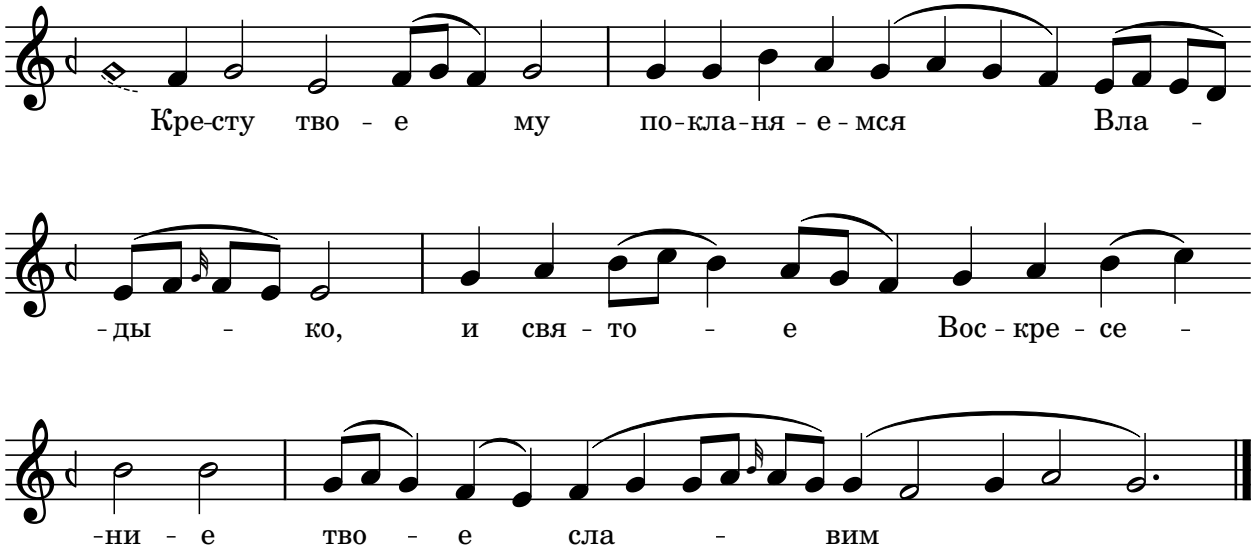
Кре-сту тво - е му по-кла-ня - е - мся Вла -
-ды - ко, и свя - то - е Вос - кре - се -
-ни - е тво - е сла - вим