Ноты портала Азбука певческая https://azbyka.ru/kliros

Аллилуіа

Јован Травањ
Српски напев (карловачки)

№ 12

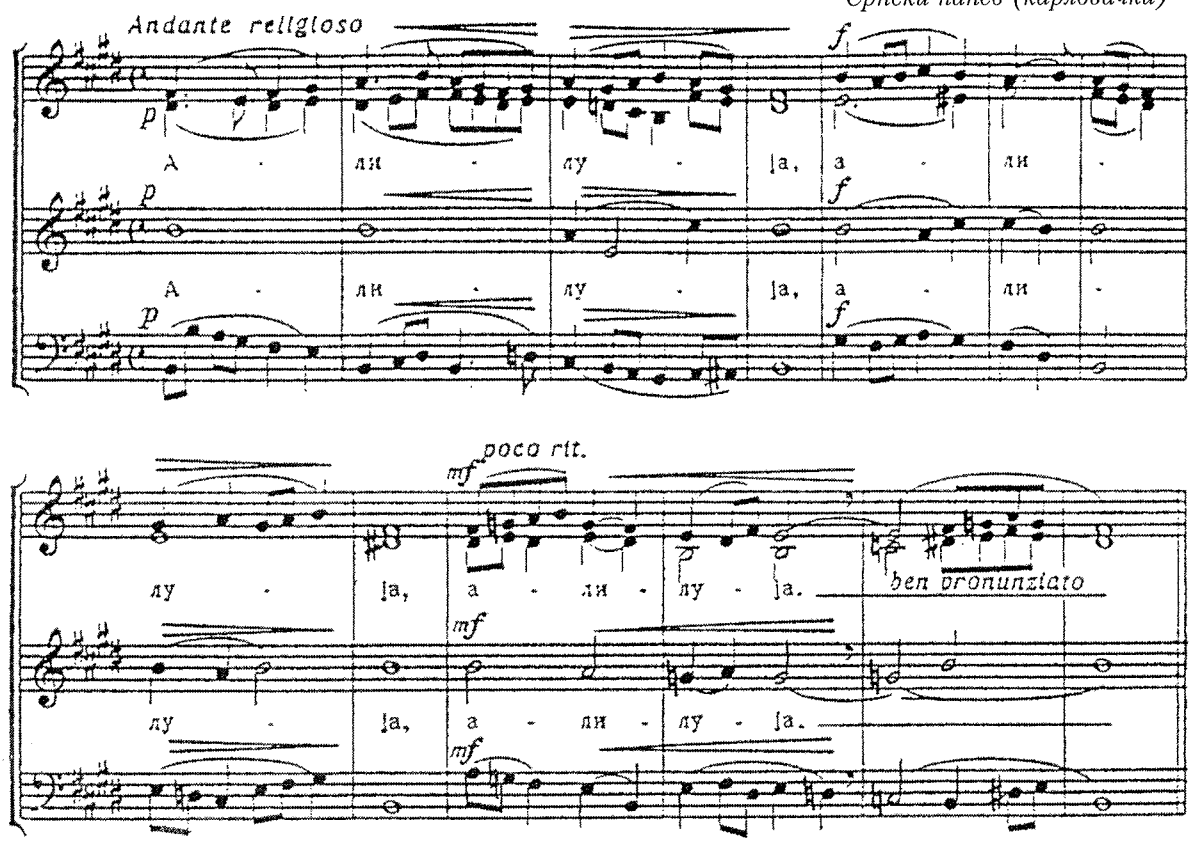

Аллилуіа

Исаија Србин
Српски напев (XV век)
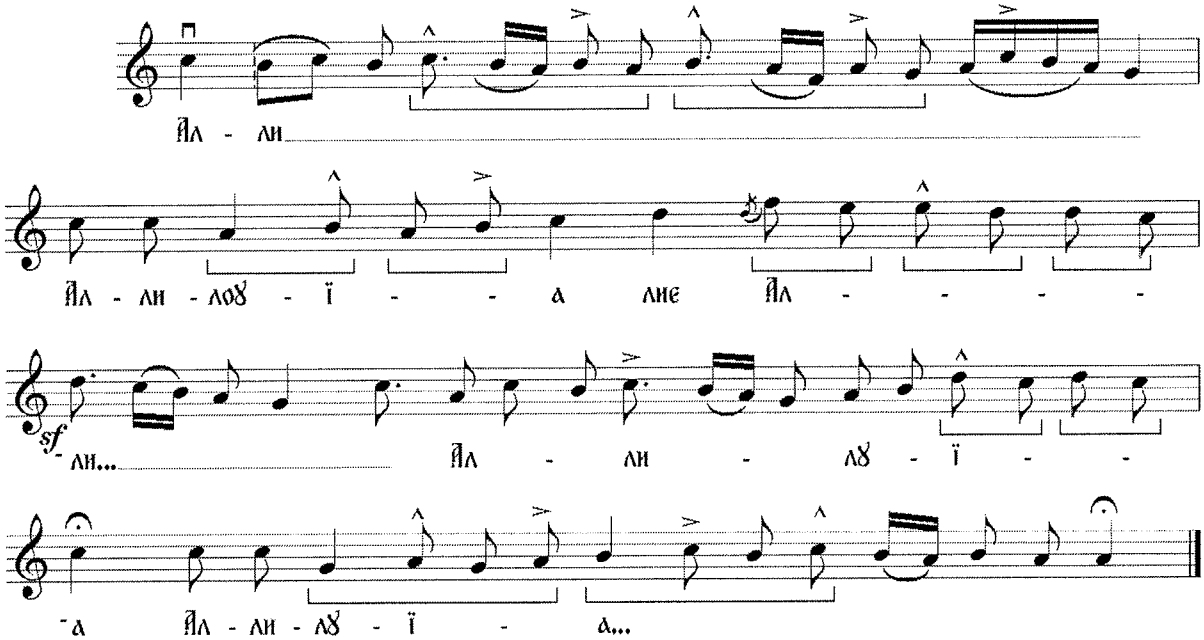
№ 13