Ноты песнопений на портале Азбука певческая
https://azbyka.ru/kliros

Достойно есть

Аксион эстин ос алифос

Греческий распев (А.Т.)

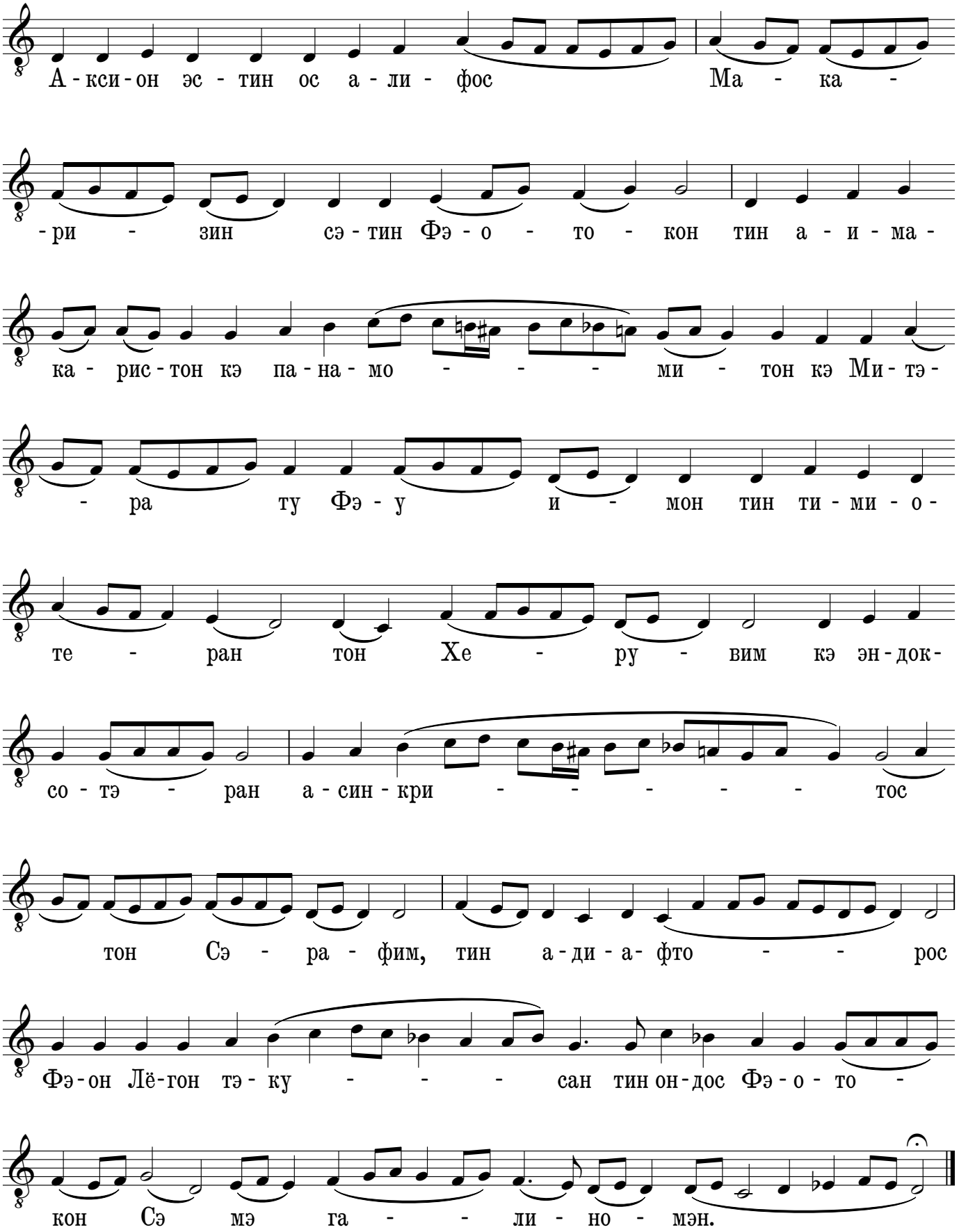

© www.aphanatos.ru