Светилен Великого Пятка

*И. Е. Говязин**

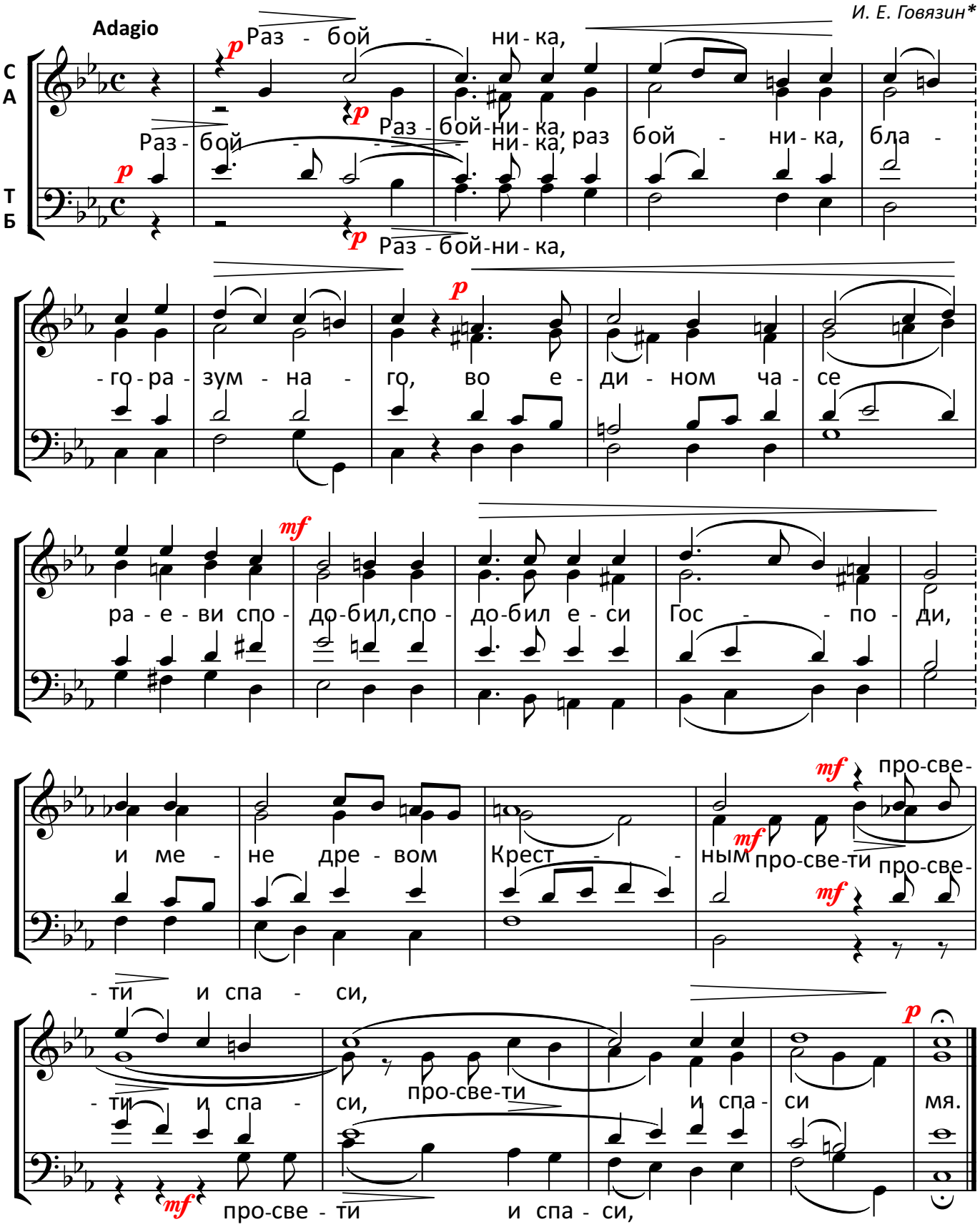

Спаси Господи и помилуй рабов Твоих: Виктора и Ларису

Свято-Успенский Одесский Патриарший мужской монастырь

09.04.2026

**** ред. Тарасий Чиж***

© Тарасий Чиж: набор, оформление. 2025 год