Великое славословие

Г.Н. Лапаев
в составе двухглолсной всенощной

С
А

Сла ва в выш них Бо - гу и на зем ли мир, в че - ло -

ве - цех бла-го-во-ле - ни - е! Хва - лим Тя, бла-го-сло-

вим Тя, кла ня-ем Ти ся, сла-во-сло - вим Тя,

бла-го-да рим Тя, ве-ли - ки-я ра-ди

сла вы Тво-е - я. Го спо ди, Ца рю не бес - - - ный,

Бо-же, От - че Все дер-жи - - - те-лю! Гос - по-ди,

Сы - не е - ди-но-род - ный, И - и - су - се Хри сте и Свя-

тый Ду - ше! Го - спо ди, Бо - же, Агн - че Бо -

koranna79@mail.ru

жий, Сы - не О-течь, взем-ляй грех ми - ра, по-ми -

луй нас! Взем ляй гре-хи ми - ра, при-и-ми мо-лит-ву на -

шу! Се - дяй о-дес ну-ю От ца, по ми - луй нас! Я-ко

Ты е - си е-дин свят, Ты е - си е-дин Гос подь, И - и -

сус Хрис - тос, в сла ву Бо - га От-ца. А минь.

На всяк день бла го слов лю Тя и вос хва лю

и - мя Тво-е во ве-ки и в век ве - - - ка.

Спо-до-би, Го - спо-ди, в день сей без гре-ха со-хра-

ни - ти-ся нам. Бла-го-сло вен е-си, Го-спо ди, Бо-же

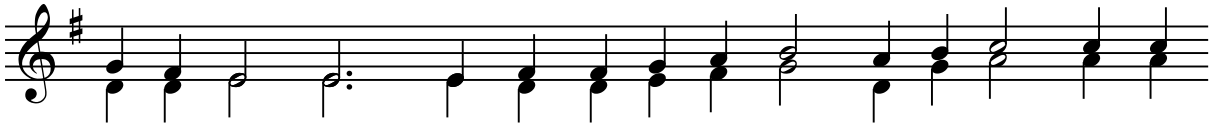
о-тец на-ших! И хваль но, и про слав-ле-но и-мя Тво-

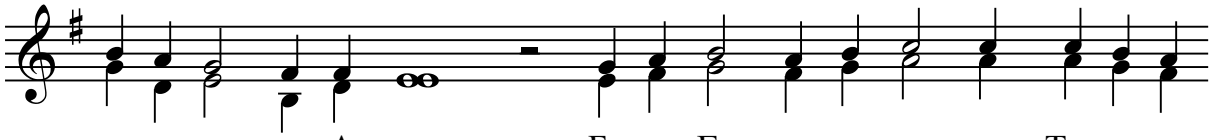
е во ве-ки. А минь. Бу ди, Го-спо ди, ми-лость Тво-я на

Трижды

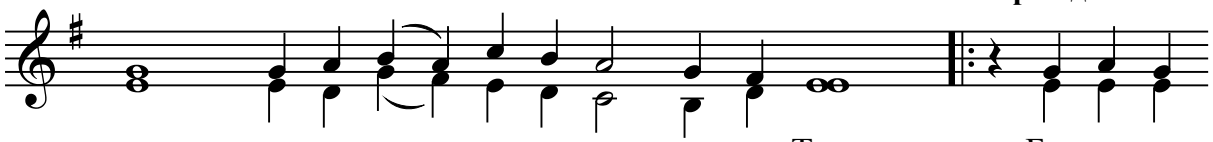
нас, я-ко-же у-по-ва-хом на Тя. Бла-го-сло-

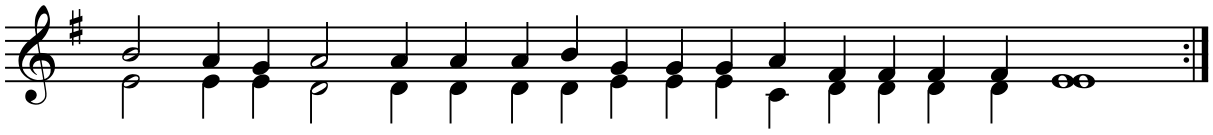
вен е-си, Го-спо ди! На-у-чи мя о прав да-ни-ем Тво им.

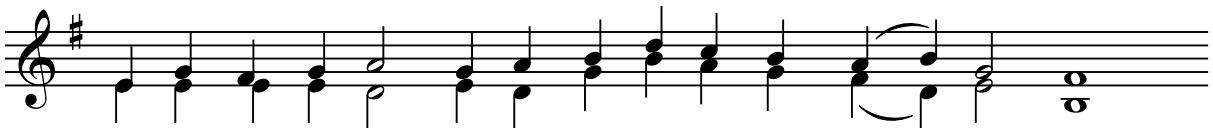
Го-спо-ди, при-бе-жи-ще был е-си нам в род и род.

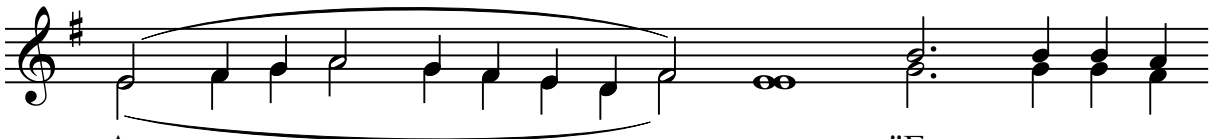
Аз рех: "Го-спо ди, по-

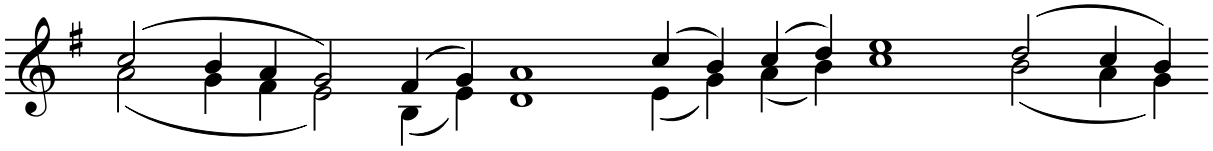
ми-луй мя, ис-це-ли ду-

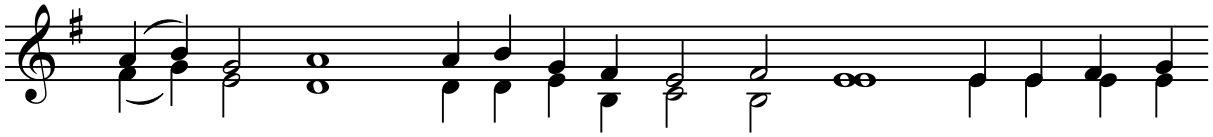
шу мо-ю, я-ко со-гре ших Те-бе". Го спо ди, к Те-

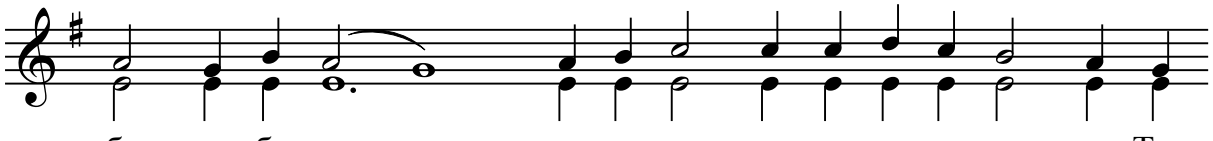
бе при-бе-гох, на-у-чи мя тво-ри-ти во-лю Тво-

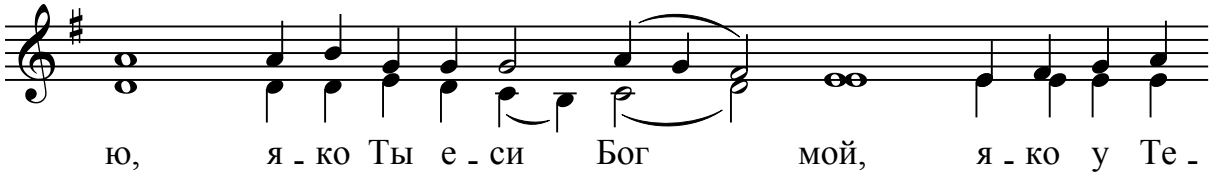
ю, я - ко Ты е - си Бог мой, я - ко у Те -

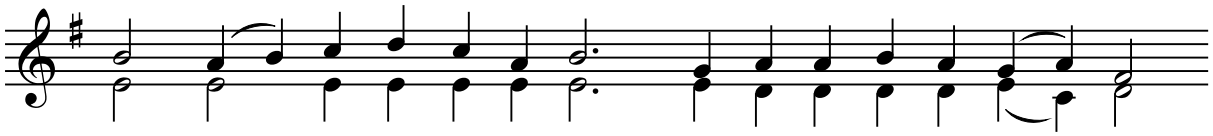
бе ис - точ ник жи - во - та, во све - те Тво - ем уз - рим

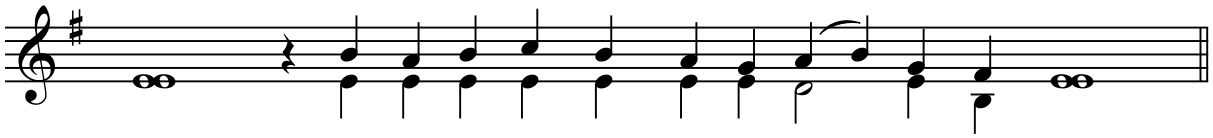
свет. Про - ба - ви ми лость Тво - ю ве - ду - щим Тя.

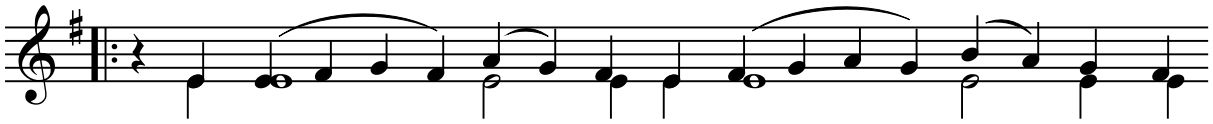
Свя тый Бо - же, свя - тый Креп - кий, свя -

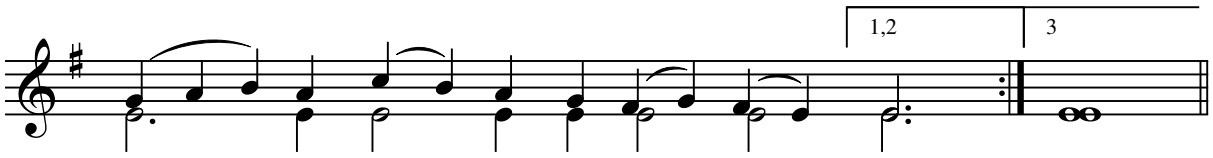
1,2
3
тый Без смерт - ный, по - ми - луй нас. нас.

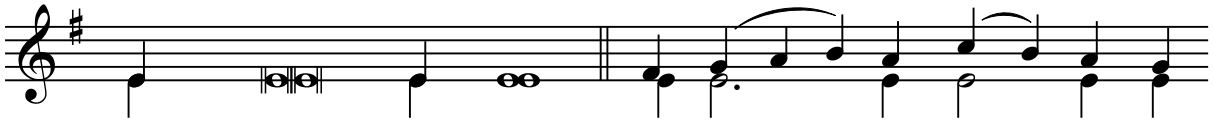
Слава и ныне... А - минь. Свя тый Без смерт - ный, по -

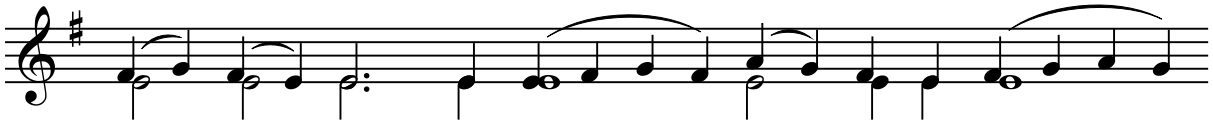
ми - луй нас. Свя тый Бо - же, свя тый

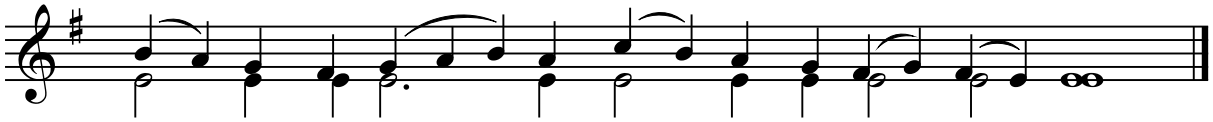
Креп - кий, свя тый Без смерт - ный, по - ми - луй нас.