Преблагословенна еси

А.В. Верхановский
перел. Л.А. Жбановой

С
А
Т
Б

Пре бла го сло вен - на е-си, Бо-го-ро ди це Де - во,

Во - площ-шим бо ся из Те-бе ад пле-ни - ся,

А дам воз зва ся, клят ва по тре би - ся, Е - ва сво бо-

ди - ся, смерть у мерт ви ся, и мы о-жи - хом.

koranna79@mail.ru

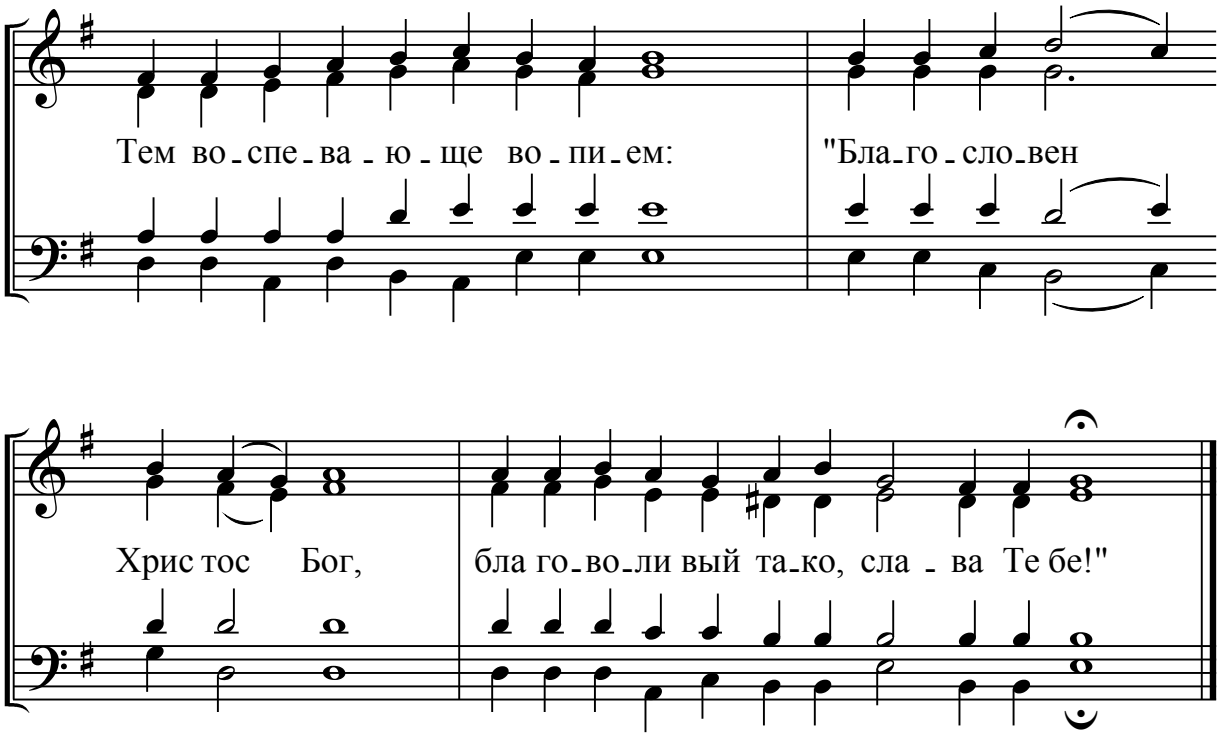
Тем во-спе-ва-ю-ще во-пи-ем:
"Бла-го-сло-вен
Хрис тос Бог,
бла го-во-ли вый та-ко, сла-ва Те бе!"