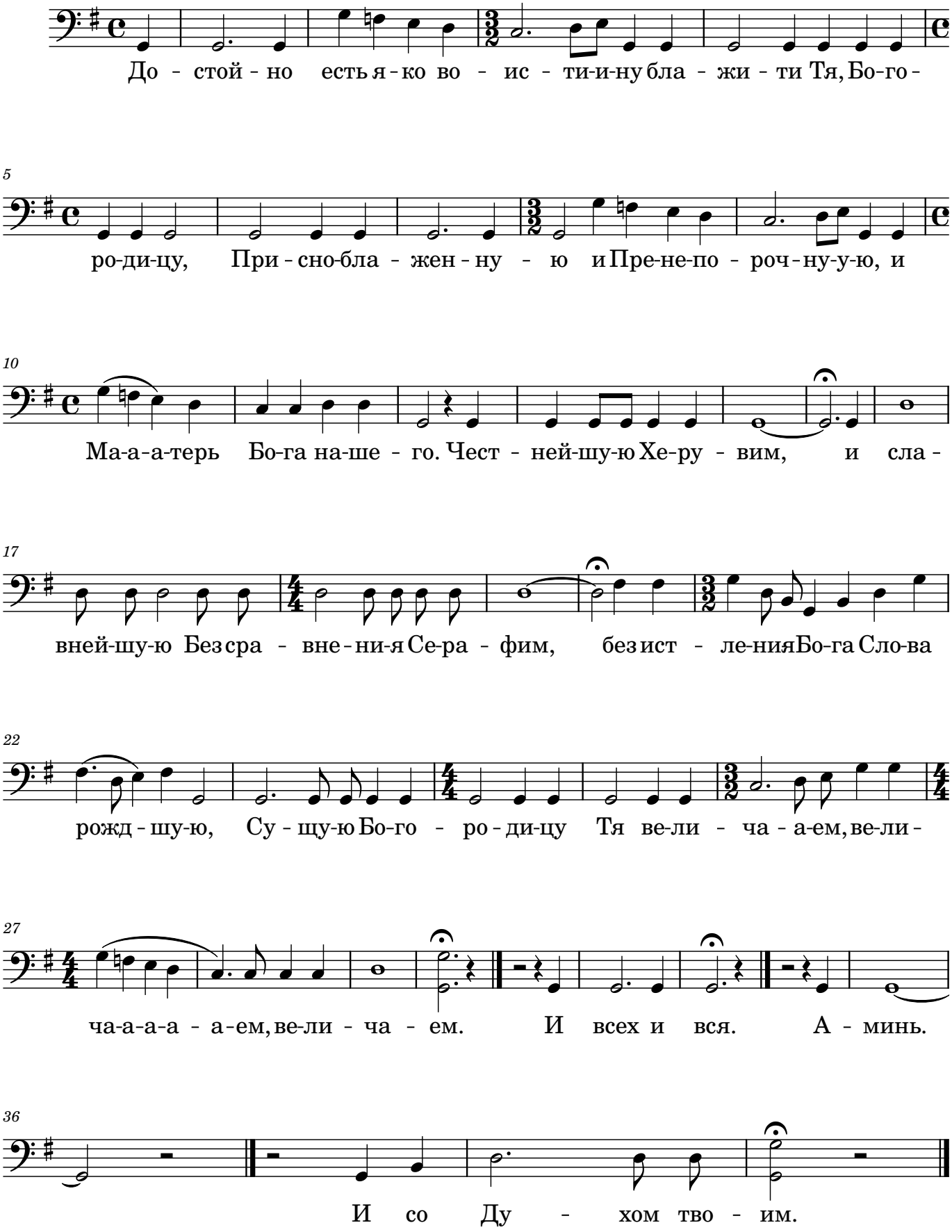Достойно есть (бас) муз. иером. Нафанаила (Бочкало)