Концерт №14

"Отрыгну сердце мое слово благо"

Д.С.Бортнянский

Очень медленно

S

A

T

B

p

От - рыг - ну серд- це мо - е сло - во бла - го; гла - го - лю аз де-

От - рыг - ну серд- це мо - е сло - во бла - го; гла - го - лю аз де-

От - рыг - ну серд- це мо - е сло - во бла - го; гла- го - лю аз де

Оживленно и величественно

5

f tutti

от - рыг - ну серд - це мо - е сло - во

ла мо - я Ца - ре - ви; от - рыг - ну серд - це мо - е сло - во

ла мо - я Ца - ре - ви; от - рыг - ну серд - це мо - е сло - во

ла мо - я Ца - ре - ви;

9

бла - го; гла - го - лю, гла - го - лю аз де- ла мо - я Ца - ре - ви; гла-

бла - го; гла - го - лю, гла - го - лю аз де- ла мо - я Ца - ре - ви; гла-

бла - го; гла - го - лю аз ...Ца ре - ви; гла-

14

го - лю аз; де - ла мо - я Ца - ре - ви.

solo

го - лю аз; де - ла мо - я Ца - ре - ви. Пре - по - я - ши

solo

го - лю аз; де - ла мо - я Ца - ре - ви. Пре - по - я - ши

18

f tutti

Пре - по - я - ши меч Твой по бед - ре по бед -

f tutti

меч Твой по бед - ре Тво - ей, Силь - не, пре - по - я - ши по бед - ре, по бед -

f tutti

меч Твой по бед - ре Тво - ей, Силь - не, пре - по - я - ши по бед - ре, по бед -

solo

f tutti

Пре - по - я - ши меч Твой по бед - ре, по бед - ре,

22

p solo

ре Тво - ей, Силь - не, кра - со - то - ю Тво - е - ю и доб -

p solo

ре Тво - ей, Силь - не, кра - со - то - ю Тво - е - ю и доб -

ре Тво - ей, Силь - не,

p solo

кра - со - то - ю Тво - е - ю

26

f tutti

ро - то - ю Тво - е - ю, и на - ля - цы, и на - ля - цы, и у - спе-

f tutti

ро - то - ю Тво - е - ю, и на - ля - цы, и на - ля - цы, и у - спе-

f tutti

и на - ля - цы, и на - ля - цы, и у - спе-

f tutti

и доб - ро то - ю Тво - е - ю,

30

вай, у - спе - вай и царст - вуй,

solo

вай, у - спе - вай и царст - вуй, и на - ста - вит Тя див - но дес-

solo

вай, у - спе - вай и царст - вуй, и на - ста - вит Тя див - но дес-

solo

на - ста - вит Тя див - но дес-

34

f tutti

и на - ля - цы, и у - спе - вай, и

f tutti

ни - ца, дес - ни - ца Тво - я, и на - ля - цы, и у - спе - вай, и

f tutti

ни - ца, дес - ни - ца Тво - я, на - ля - цы, и у - спе - вай, и

ни - ца,

38

f tutti

царст- вуй, на - ля - цы, и у - спе - вай, и царст- вуй, и на - ста - вит Тя див - но дес-

царст- вуй, на - ля - цы, и у - спе - вай, и царст- вуй, и на - ста - вит Тя див - но дес-

царст- вуй, на - ля - цы, и у - спе - вай, и царст- вуй, и на - ста - вит Тя див - но дес-

42

p

ни - ца, дес - ни - ца Тво- я, див - но дес - ни - ца Тво-

ни - ца, дес - ни - ца Тво- я, див - но дес - ни - ца Тво-

ни - ца, дес - ни - ца Тво- я, див - но дес-

p

див - но дес - ни - ца Тво - я,

47

Протяжно

я, дес- ни - ца Тво- я, дес- ни - ца Тво - я.

p solo

я, дес- ни - ца Тво- я, дес- ни - ца Тво - я. Воз-лю-

ни - ца, дес- ни - ца Тво- я, дес- ни - ца Тво - я.

див - но дес - ни - ца Тво - я, дес - ни - ца Тво - я.

53

бил е - си прав - ду, воз - лю - бил е - си прав - ду, и

solo

Воз - лю - бил е - си прав - ду, воз - лю - бил е - си прав - ду,

57

solo

Из - ли - я - ся бла - го

воз - не - на - ви - дел е - си без - за - ко - ни - е.

solo

Из - ли - я - ся бла - го

и воз - не - на - ви - дел е - си без - за - ко - ни - е.

62

дать, бла го - дать, во у - стах Тво - их, бла - го - дать во у - стах Тво - их:

tutti

Се - го

tutti

дать, бла го - дать, во у - стах Тво - их, бла - го - дать во у - стах Тво - их: се -

tutti

Се - го

67

tutti *p*

се - го ра - ди по - ма за Тя, по - ма- за Тя, Бо же Бог Твой; е - ле - ем

solo

ра - ди по - ма - за Тя, Бо - же Бог Твой;

го ра - ди по - ма - за Тя, Бо - же Бог Твой;

ра - ди по - ма - за Тя, Бо - же Бог Твой;

72

ра - до - сти, е - ле - ем ра - до - сти па - че при - част - ник Тво - их;

tutti *p*

се - го

tutti *p*

се - го

tutti *p*

се - го

76

tutti *p*

се - го ра - ди по - ма - за Тя, Бо же, Бог Твой е - ле - ем

ра - ди по - ма - за Тя, Бо - же, Бог Твой е - ле - ем

ра - ди по - ма - за Тя, Бо - же, Бог Твой е - ле - ем

ра - ди по - ма - за Тя, е - ле - ем

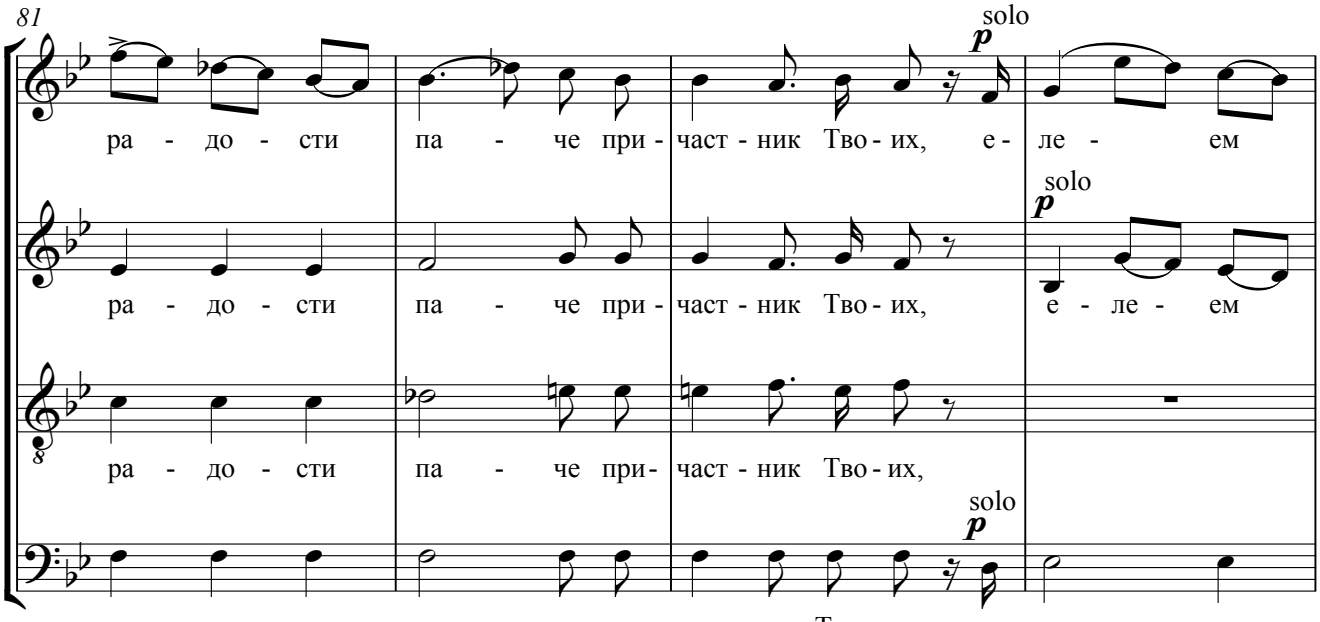
81
solo
p
ра - до - сти па - че при - част - ник Тво - их, е - ле - ем
solo
p
ра - до - сти па - че при - част - ник Тво - их, е - ле - ем
ра - до - сти па - че при - част - ник Тво - их,
solo
p
ра - до - сти па - че при - част - ник Тво - их, е - ле - ем

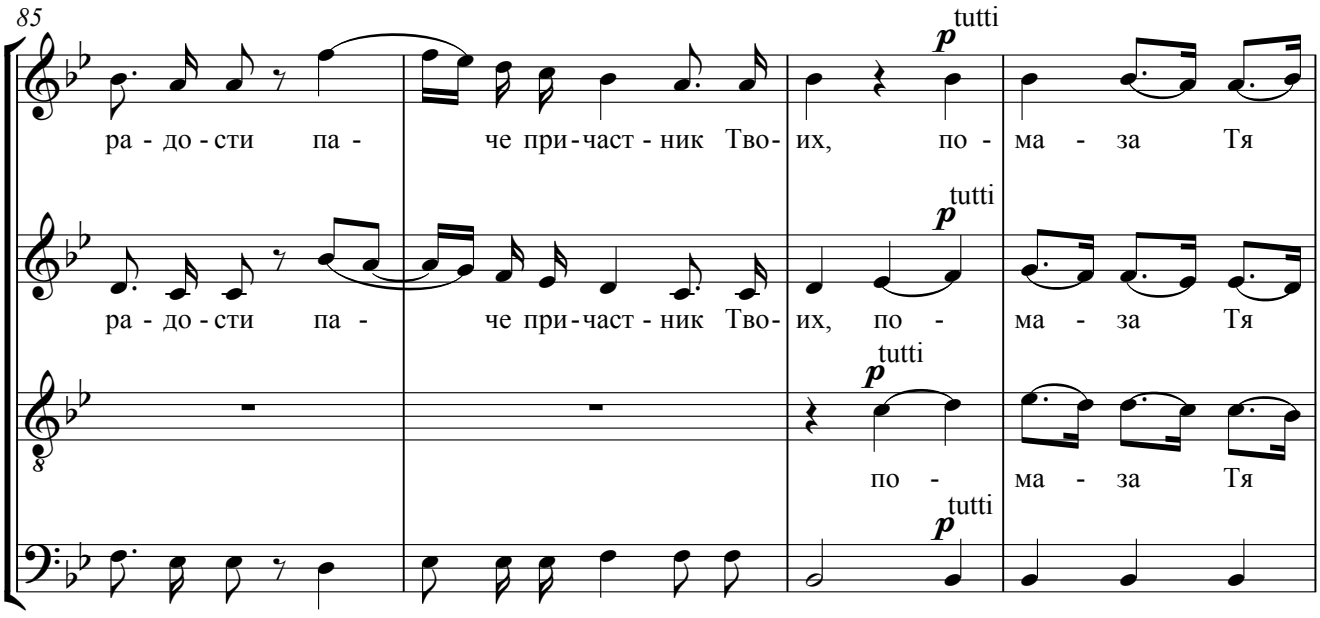
85
tutti
p
ра - до - сти па - че при - част - ник Тво - их, по - ма - за Тя
tutti
p
ра - до - сти па - че при - част - ник Тво - их, по - ма - за Тя
tutti
p
по - ма - за Тя
tutti
p
ра - до - сти па - че при - част - ник Тво - их, по - ма - за Тя

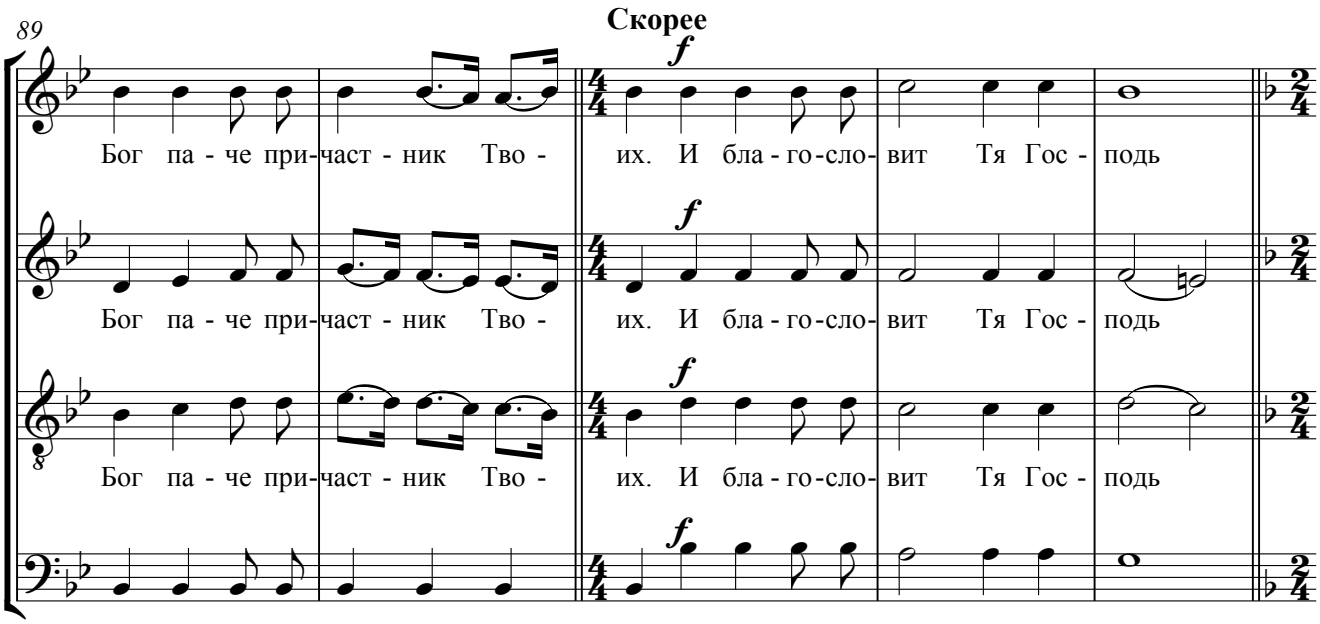
89
Скорее
f
Бог па - че при - част - ник Тво - их. И бла - го - сло - вит Тя Гос - подь
f
Бог па - че при - част - ник Тво - их. И бла - го - сло - вит Тя Гос - подь
f
Бог па - че при - част - ник Тво - их. И бла - го - сло - вит Тя Гос - подь
f
Бог па - че при - част - ник Тво - их.

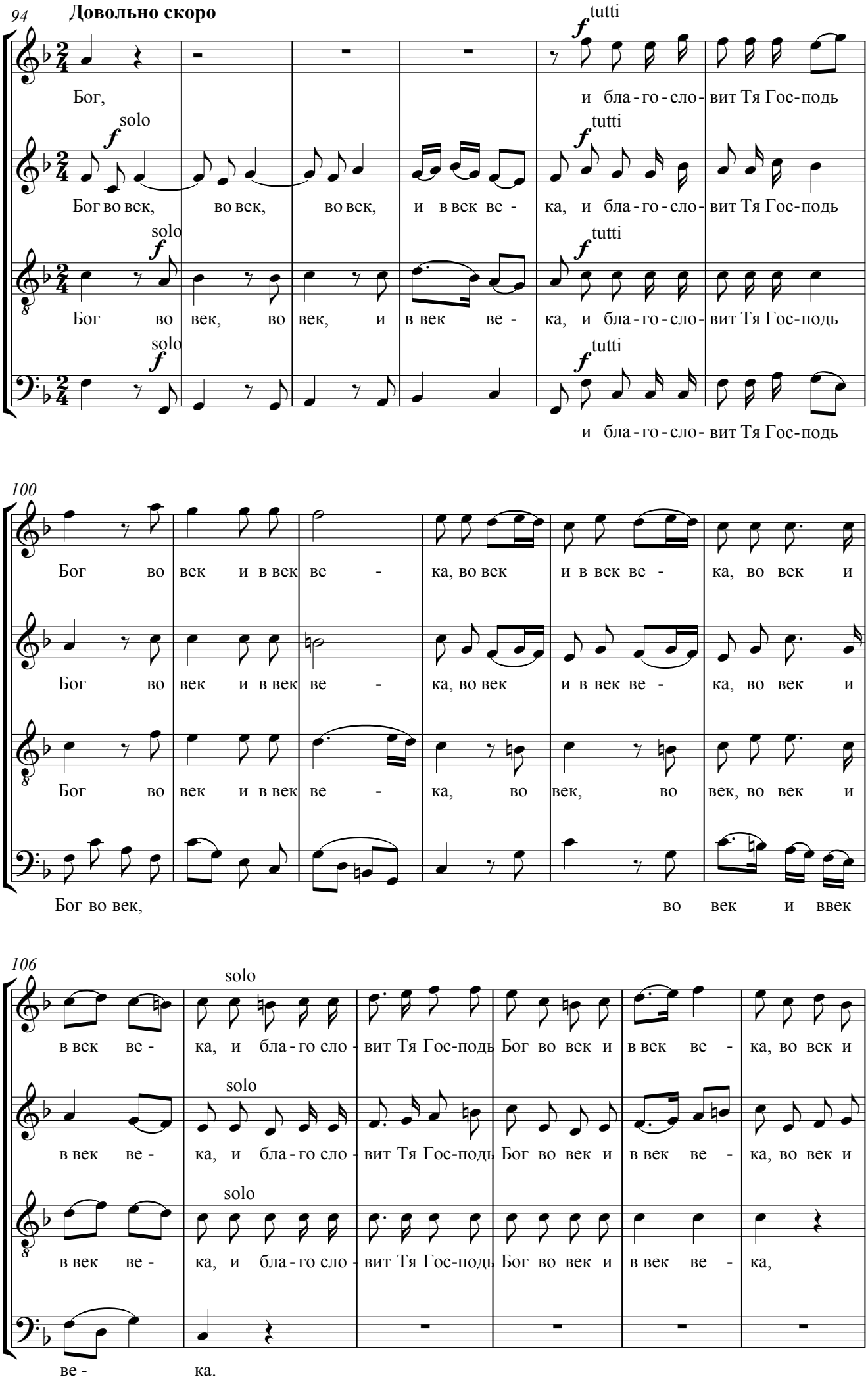
94
Довольно скоро
tutti
Бог, и бла-го-сло-вит Тя Гос-подь
solo
tutti
Бог во век, во век, во век, и в век ве- ка, и бла-го-сло-вит Тя Гос-подь
solo
tutti
Бог во век, во век, и в век ве- ка, и бла-го-сло-вит Тя Гос-подь
solo
tutti
и бла-го-сло-вит Тя Гос-подь
100
Бог во век и в век ве- ка, во век и в век ве- ка, во век и
Бог во век и в век ве- ка, во век и в век ве- ка, во век и
Бог во век и в век ве- ка, во век, во век, во век и
Бог во век, во век и ввек
106
solo
в век ве- ка, и бла-го сло-вит Тя Гос-подь Бог во век и в век ве- ка, во век и
solo
в век ве- ка, и бла-го сло-вит Тя Гос-подь Бог во век и в век ве- ка, во век и
solo
в век ве- ка, и бла-го сло-вит Тя Гос-подь Бог во век и в век ве- ка,
ве- ка.

112

в век ве - ка,

в век ве - ка, и бла - го - сло- вит Тя Гос - подь Бог во век и в век ве -

и бла - го - сло- вит Тя Гос - подь Бог во век и в век ве -

solo

117

tutti

во век и в век ве - ка, во век и в век ве - ка, во век и в век

tutti

ка, во век и в век ве - ка, во век и в век ве - ка, во век и

tutti

ка, во век и в век ве - ка, во век и в век ве -

tutti

123

ве - ка, во век и в век ве - ка.

в век ка.

ка.

ка.