Концерт №5

"Услышит тя Господь в день печали"

Д.С.Бортнянский

Оживленно и величественно

S: У- слы- шит тя Гос-подь в день пе ча- ли, у- слы-шит тя Гос-подь

A: У- слы- шит тя Гос-подь в день пе ча- ли, у- слы-шит тя Гос-подь

T: У- слы- шит тя Гос-подь у- слы-шит тя Гос-подь

B:

solo / tutti

5

в день пе- ча- ли, за- щи- тит тя и- мя Бо- га, и- мя Бо- га И- а- ков-ля, за-

в день пе- ча- ли, за- щи- тит тя и- мя Бо- га, и- мя Бо- га И- а- ков-ля, за-

за- щи- тит тя и- мя Бо- га, и- мя Бо- га И- а- ков-ля, за-

8

solo

щи- тит тя и- мя Бо га, и- мя Бо- га И- а- ков-ля, у- слы- шит тя, у- слы- шит тя, у

щи- тит тя и- мя Бо га, и- мя Бо- га И- а- ков-ля, у- слы- шит тя, у- слы- шит тя, у

щи- тит тя и- мя Бо га, и- мя Бо- га И- а- ков-ля, у- слы- шит тя, у- слы- шит тя, у

11

tutti *f*

слы - шит тя в день пе - ча - ли, за- щи - тит тя и - мя Бо - га, и - мя

tutti *f*

слы - шит тя в день пе - ча - ли, за- щи - тит тя и - мя Бо - га, и - мя

tutti *f*

слы - шит тя в день пе - ча - ли, за- щи - тит тя и - мя Бо - га, и - мя

tutti *f*

в день пе - ча - ли, за- щи - тит тя и - мя Бо - га, и - мя

13

Бо - га И - а - ков - ля.

solo

Бо - га И - а - ков - ля. По - слет ти по - мощь от Свя - та - го и от Си-

Бо - га И - а - ков - ля.

solo

По - слет ти по - мощь и от Си-

Бо - га И - а - ков - ля.

solo

15

tutti *p*

По - слет ти

о - на за - сту - пит тя, и от Си- о - на за - сту - пит тя; по - слет ти

tutti *p*

о - на за - сту - пит тя, и от Си- о - на за - сту - пит тя; по - слет ти

tutti *p*

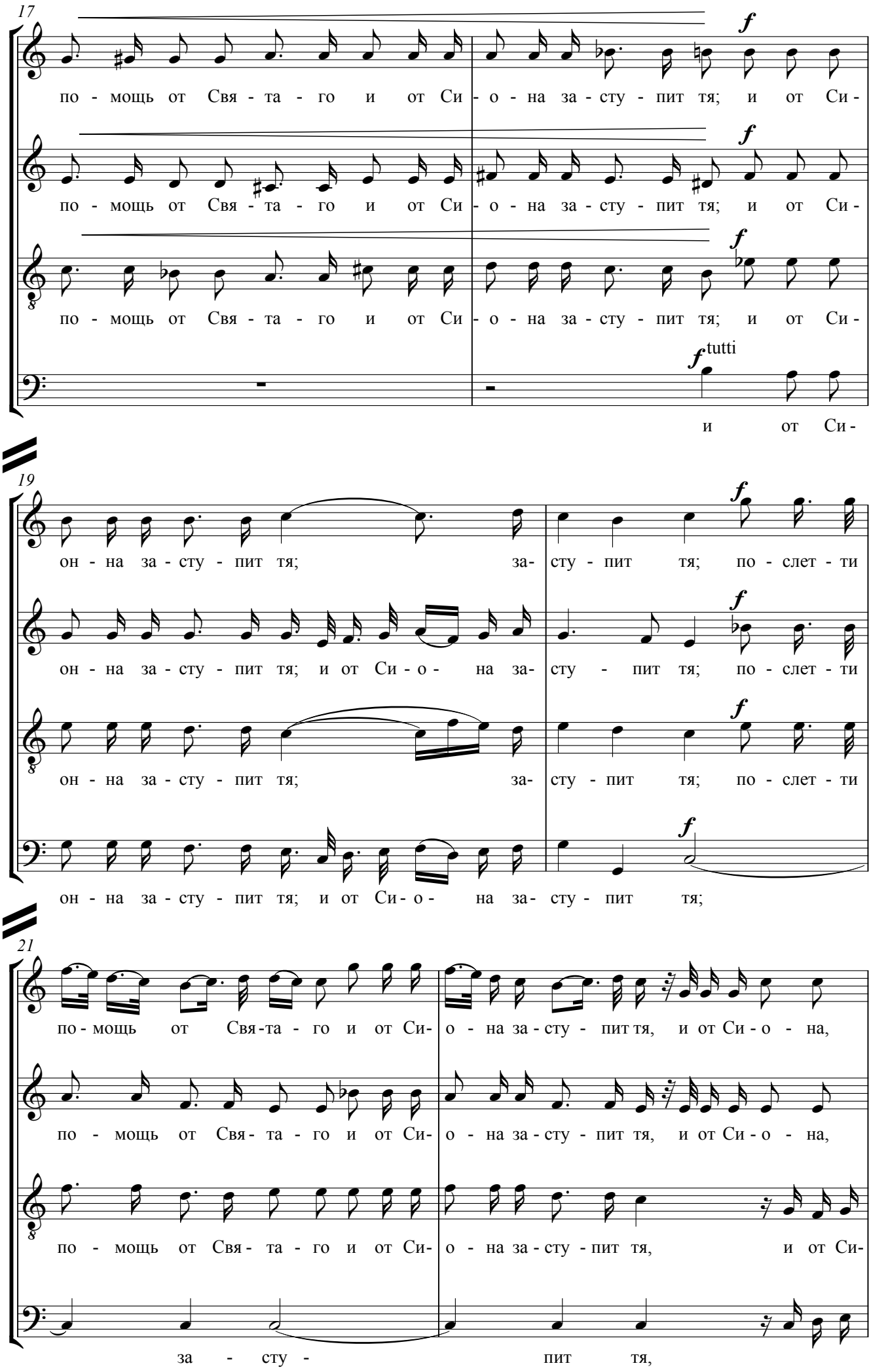
17
f
по - мощь от Свя - та - го и от Си - о - на за - сту - пит тя; и от Си -
по - мощь от Свя - та - го и от Си - о - на за - сту - пит тя; и от Си -
по - мощь от Свя - та - го и от Си - о - на за - сту - пит тя; и от Си -
tutti
и от Си -
19
он - на за - сту - пит тя; за- сту - пит тя; по - слет - ти
он - на за - сту - пит тя; и от Си - о - на за- сту - пит тя; по - слет - ти
он - на за - сту - пит тя; за- сту - пит тя; по - слет - ти
он - на за - сту - пит тя; и от Си - о - на за- сту - пит тя;
21
по - мощь от Свя-та - го и от Си- о - на за - сту - пит тя, и от Си - о - на,
по - мощь от Свя - та - го и от Си- о - на за - сту - пит тя, и от Си - о - на,
по - мощь от Свя - та - го и от Си- о - на за - сту - пит тя, и от Си-
за - сту - пит тя,

Медленно

23

и от Си - о - на, и от Си - о - на за- сту - пит, за - сту - пит тя, за - сту - пит тя.

и от Си - о - на, и от Си - о - на за- сту - пит, за - сту - пит тя, за - сту - пит тя.

о - на, и от Си-о - на и от Си- о - на за - сту - пит тя, за - сту - пит тя.

26

p solo

По - мя - нет вся - ку жерт - ву тво - ю,

p solo

и все - со - жже - ни - е тво -

p solo

и все - со- жже - ни - е тво -

p solo

По - мя - нет вся - ку жерт - ву тво - ю, и все - со - жже - ни - е тво -

32

p tutti

и все - со -

p tutti

е туч - но, туч - но бу - ди, все - со -

p tutti

е туч - но, туч - но бу - ди, и

p tutti

е туч - но, туч - но бу - ди,

36

жже - ни - е тво- е туч - но, туч - но бу - ди,

жже - ни - е тво- е туч - но, туч - но бу - ди,

все - со - жже - ни - е тво- е туч - но бу - ди,

40

p solo

и все - со - жже - ни - е тво- е туч - но, туч - но бу -

p solo

и все - со - жже - ни - е тво- е туч - но, туч - но бу -

p solo

и все - со - жже - ни - е туч - но бу -

44

ди.

ди.

p solo

Даст ти Гос- подь по серд - цу тво - е - му, по серд - цу тво - е -

p

ди. Даст ти Гос- подь по серд - цу тво - е - му, по серд - цу тво - е -

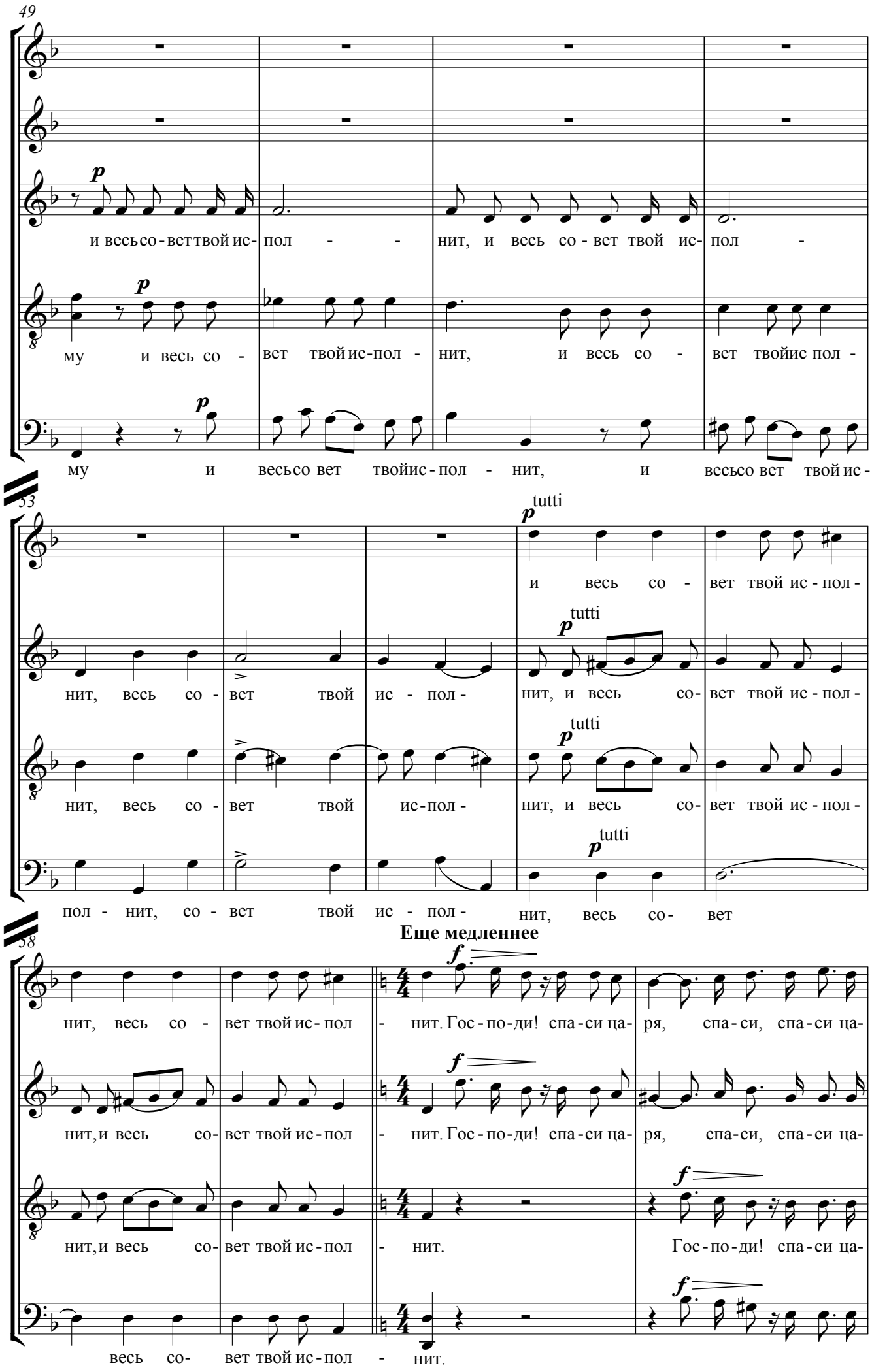
49
p
и весь со - вет твой ис- пол - - нит, и весь со - вет твой ис- пол -
p
му и весь со - вет твой ис-пол - нит, и весь со - вет твойис пол -
p
му и весьсо вет твойис - пол - нит, и весьсо вет твой ис -
53
p tutti
и весь со - вет твой ис - пол -
p tutti
нит, весь со - вет твой ис - пол - нит, и весь со- вет твой ис - пол -
p tutti
нит, весь со - вет твой ис-пол - нит, и весь со- вет твой ис - пол -
p tutti
пол - нит, со - вет твой ис - пол - нит, весь со- вет
58
Еще медленнее
f
нит, весь со - вет твой ис - пол - нит. Гос - по - ди! спа - си ца- ря, спа - си, спа - си ца-
f
нит,и весь со- вет твой ис - пол - нит. Гос - по - ди! спа - си ца- ря, спа-си, спа - си ца-
f
нит,и весь со- вет твой ис - пол - нит. Гос - по - ди! спа - си ца-
f
весь со- вет твой ис - пол - нит.

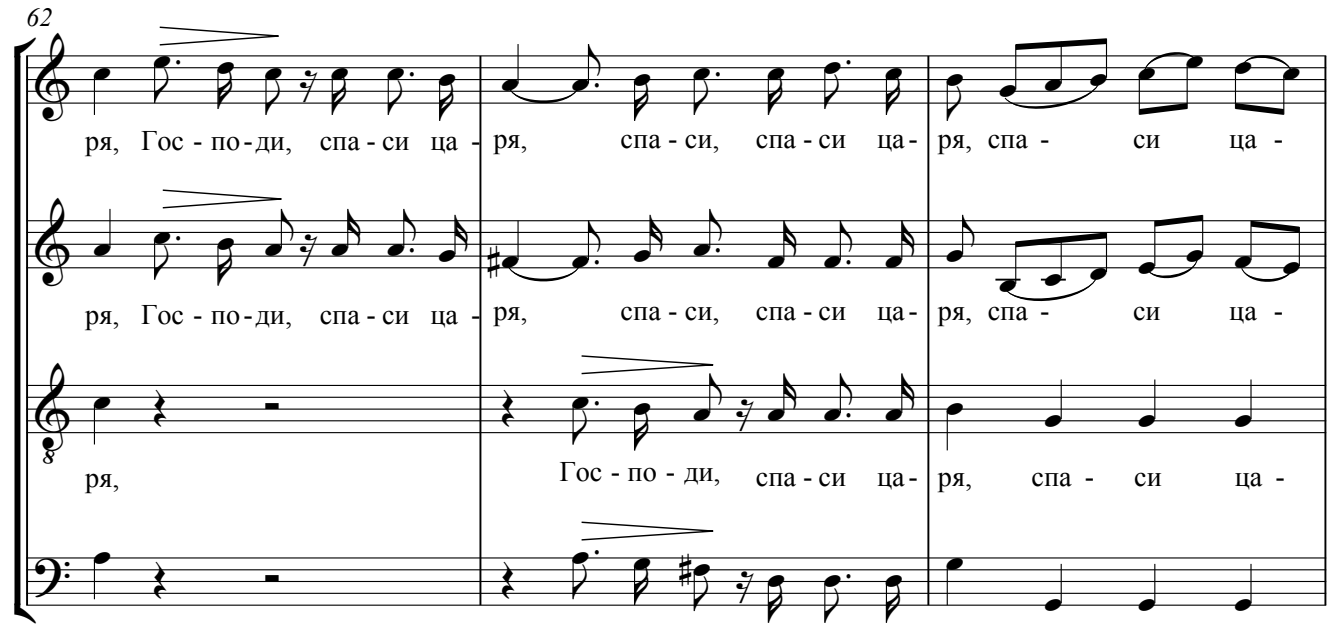
62
ря, Гос - по - ди, спа - си ца - ря, спа - си, спа - си ца - ря, спа - си ца -
ря, Гос - по - ди, спа - си ца - ря, спа - си, спа - си ца - ря, спа - си ца -
ря, Гос - по - ди, спа - си ца - ря, спа - си ца -

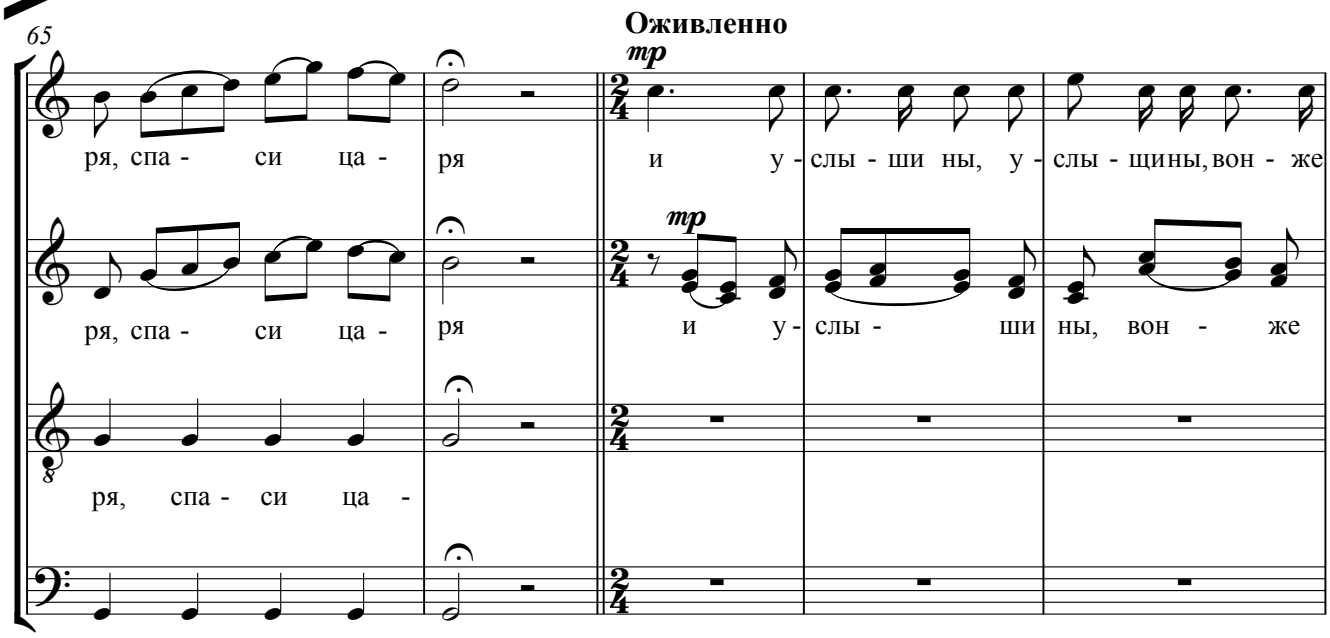
65
Оживленно
mp
ря, спа - си ца - ря и у - слы - ши ны, у - слы - щины, вон - же
ря, спа - си ца - ря и у - слы - ши ны, вон - же
ря, спа - си ца -

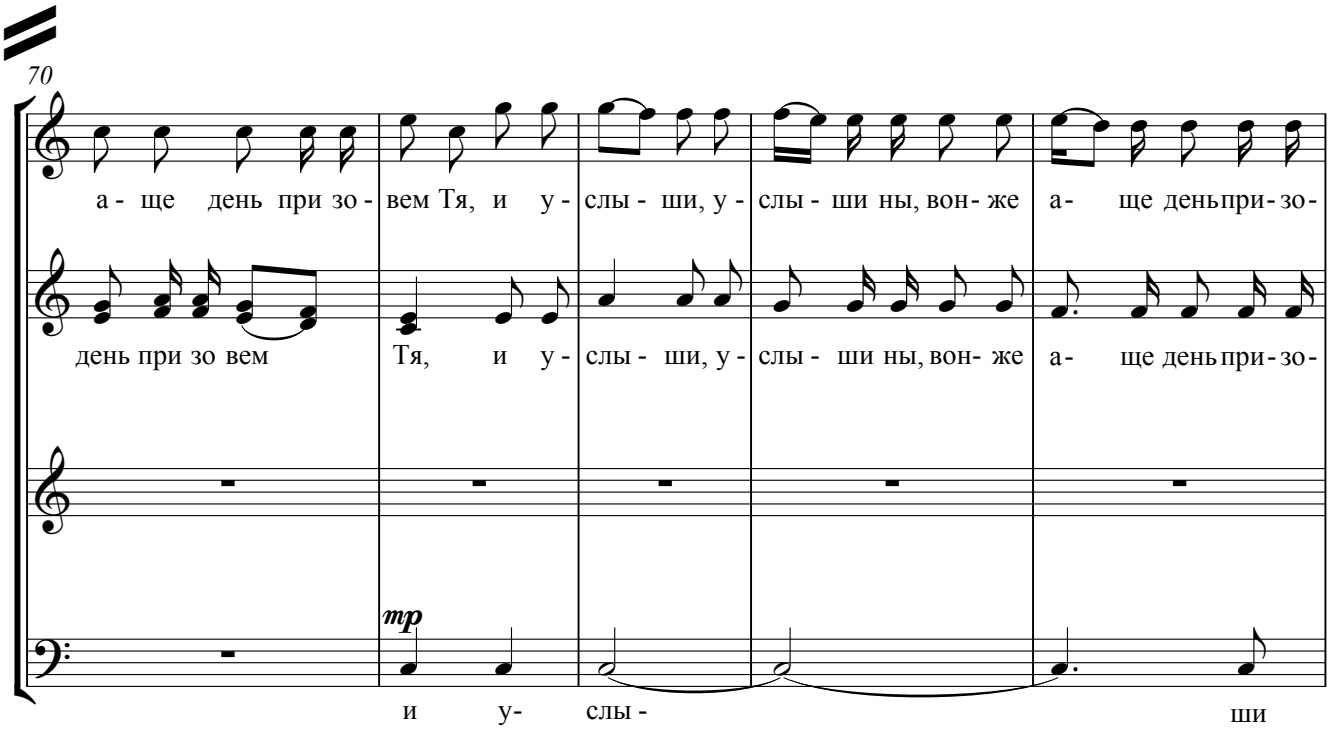
70
а - ще день при зо - вем Тя, и у - слы - ши, у - слы - ши ны, вон - же а - ще день при - зо -
день при зо вем Тя, и у - слы - ши, у - слы - ши ны, вон - же а - ще день при - зо -
mp
и у - слы - ши

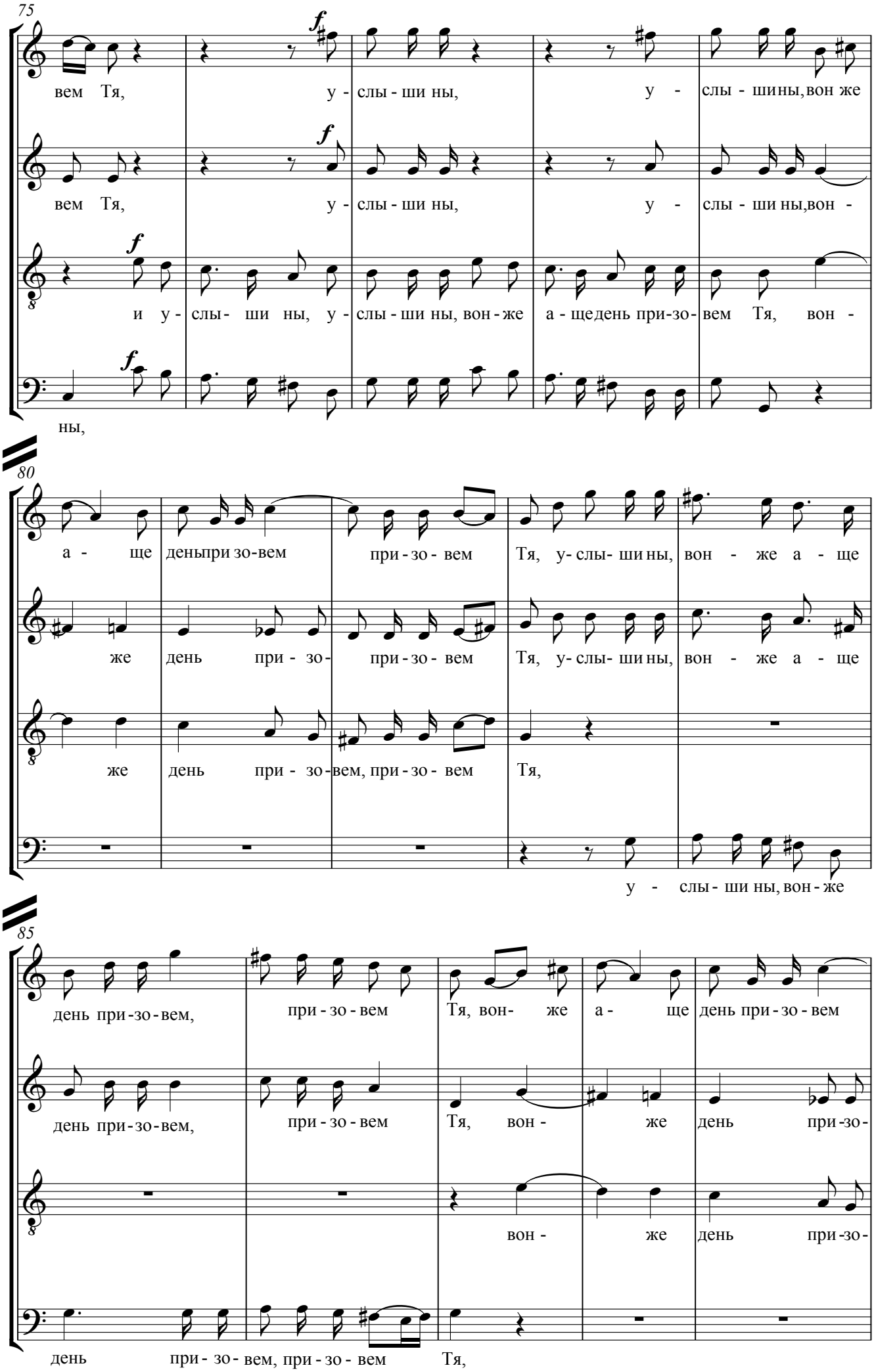
75
f
вем Тя, у - слы - ши ны, у - слы - шины, вон же
вем Тя, у - слы - ши ны, у - слы - ши ны, вон -
и у - слы - ши ны, у - слы - ши ны, вон - же а - ще день при-зо- вем Тя, вон -
ны,
80
а - ще деньпри зо-вем при - зо - вем Тя, у- слы- ши ны, вон - же а - ще
же день при - зо- при - зо - вем Тя, у- слы- ши ны, вон - же а - ще
же день при - зо-вем, при - зо - вем Тя,
у - слы - ши ны, вон - же
85
день при-зо-вем, при - зо - вем Тя, вон- же а - ще день при - зо - вем
день при-зо-вем, при - зо - вем Тя, вон - же день при-зо-
вон - же день при-зо-
день при - зо - вем, при - зо - вем Тя,

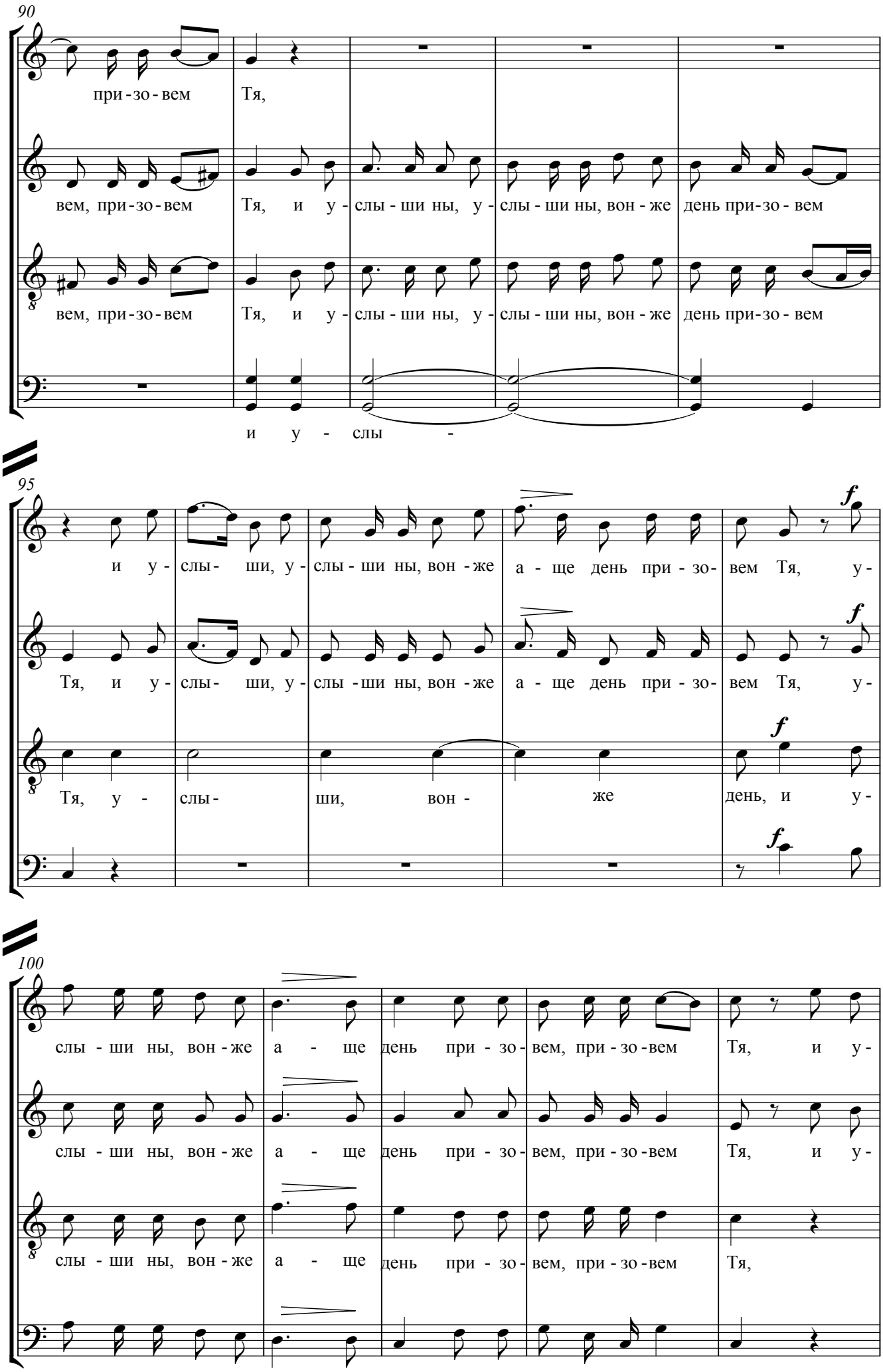
90
при-зо-вем Тя,
вем, при-зо-вем Тя, и у-слы-ши ны, у-слы-ши ны, вон-же день при-зо-вем
вем, при-зо-вем Тя, и у-слы-ши ны, у-слы-ши ны, вон-же день при-зо-вем
и у-слы-
95
и у-слы-ши, у-слы-ши ны, вон-же а-ще день при-зо-вем Тя, у-
Тя, и у-слы-ши, у-слы-ши ны, вон-же а-ще день при-зо-вем Тя, у-
Тя, у-слы-ши, вон-же день, и у-
f
100
слы-ши ны, вон-же а-ще день при-зо-вем, при-зо-вем Тя, и у-
слы-ши ны, вон-же а-ще день при-зо-вем, при-зо-вем Тя, и у-
слы-ши ны, вон-же а-ще день при-зо-вем, при-зо-вем Тя,

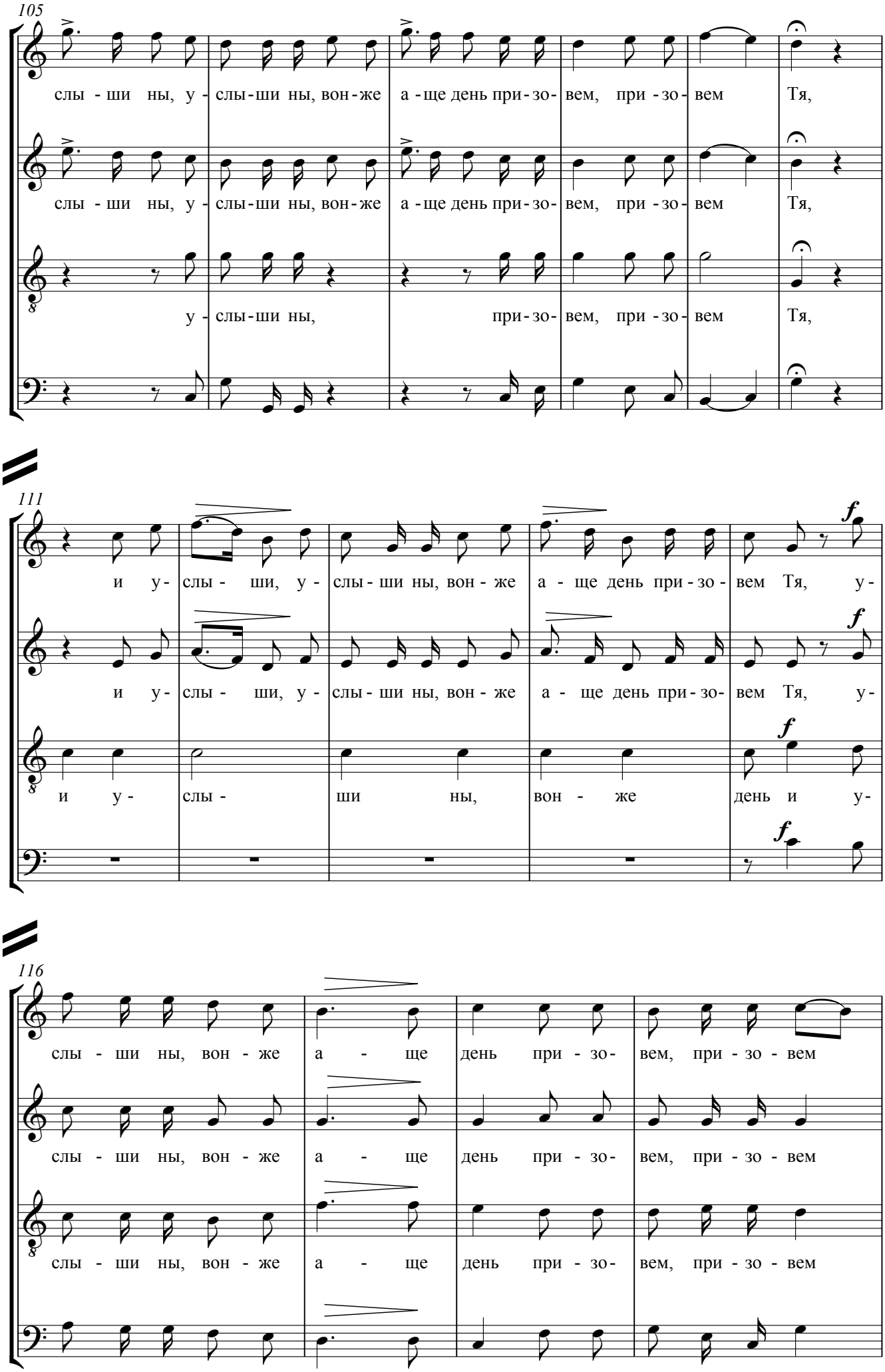
105
слы - ши ны, у - слы-ши ны, вон-же а -ще день при-зо- вем, при -зо- вем Тя,
слы - ши ны, у - слы-ши ны, вон-же а -ще день при-зо- вем, при -зо- вем Тя,
у - слы-ши ны, при-зо- вем, при -зо- вем Тя,
111
и у- слы - ши, у - слы - ши ны, вон - же а - ще день при-зо- вем Тя, у-
и у- слы - ши, у - слы - ши ны, вон - же а - ще день при-зо- вем Тя, у-
и у- слы - ши ны, вон - же день и у-
116
слы - ши ны, вон - же а - ще день при - зо- вем, при - зо - вем
слы - ши ны, вон - же а - ще день при - зо- вем, при - зо - вем
слы - ши ны, вон - же а - ще день при - зо- вем, при - зо - вем

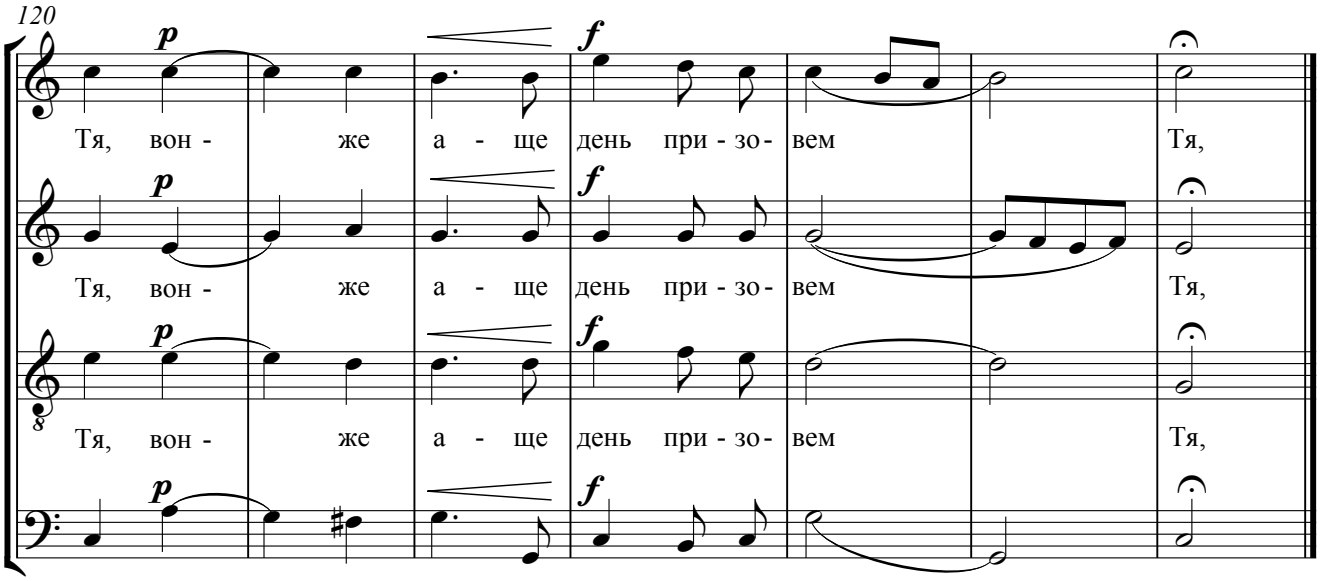
120
p
f
Тя, вон - же а - ще день при - зо - вем Тя,
p
f
Тя, вон - же а - ще день при - зо - вем Тя,
p
f
Тя, вон - же а - ще день при - зо - вем Тя,
p
f