ДУШЕ МОЯ

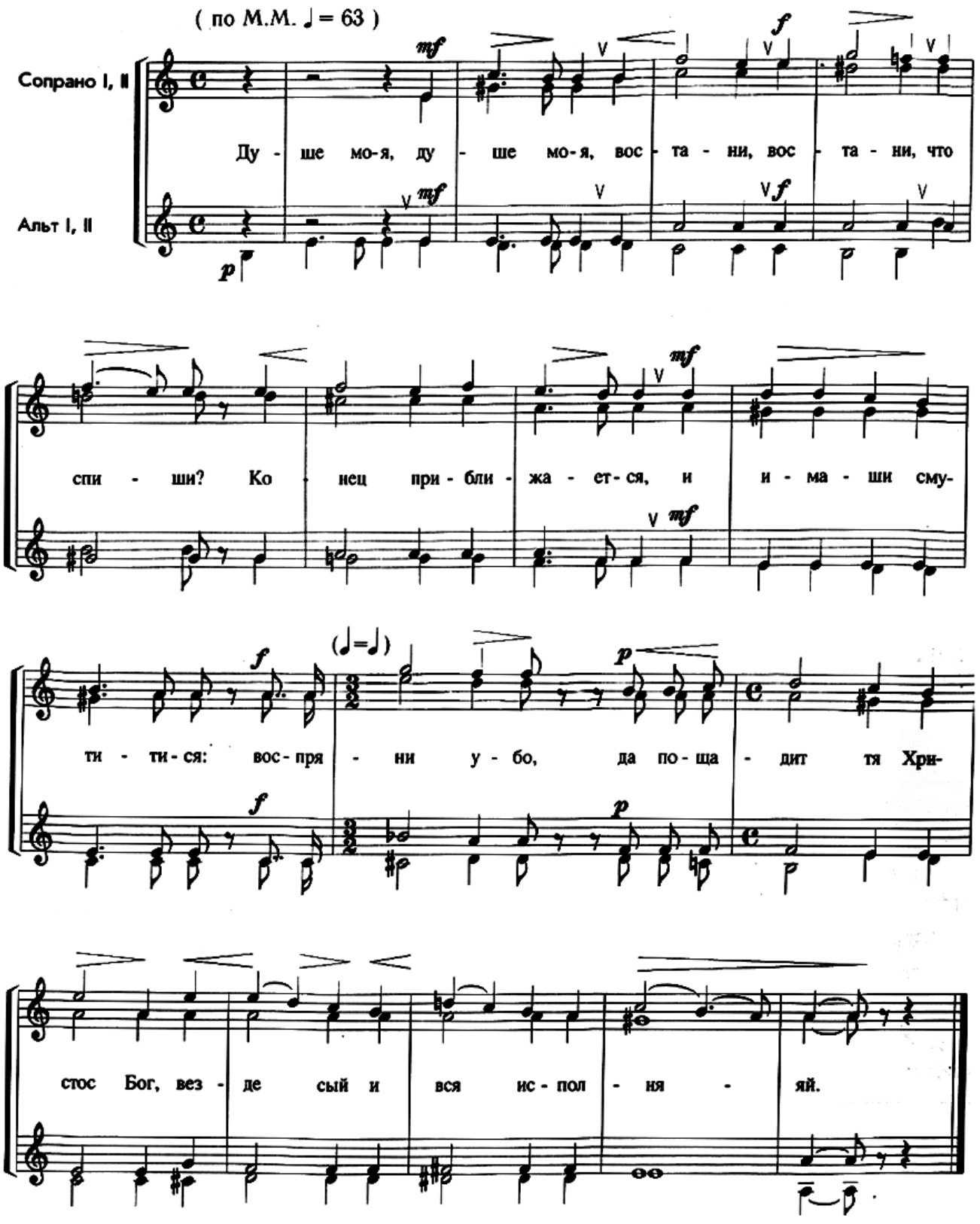
(по М.М. ♩ = 63)
Сопрано I, II
Альт I, II
mf
f
p
Ду - ше мо-я, ду - ше мо-я, вос - та - ни, вос - та - ни, что
спи - ши? Ко - нец при - бли - жа - ет - ся, и и - ма - ши сму-
ти - ти - ся: вос - пря - ни у - бо, да по - ща - дит тя Хри-
(♩=♩)
стос Бог, вез - де сый и вся ис - пол - ня - яй.