Преображение Господне

Тропарь, гл. 7-й
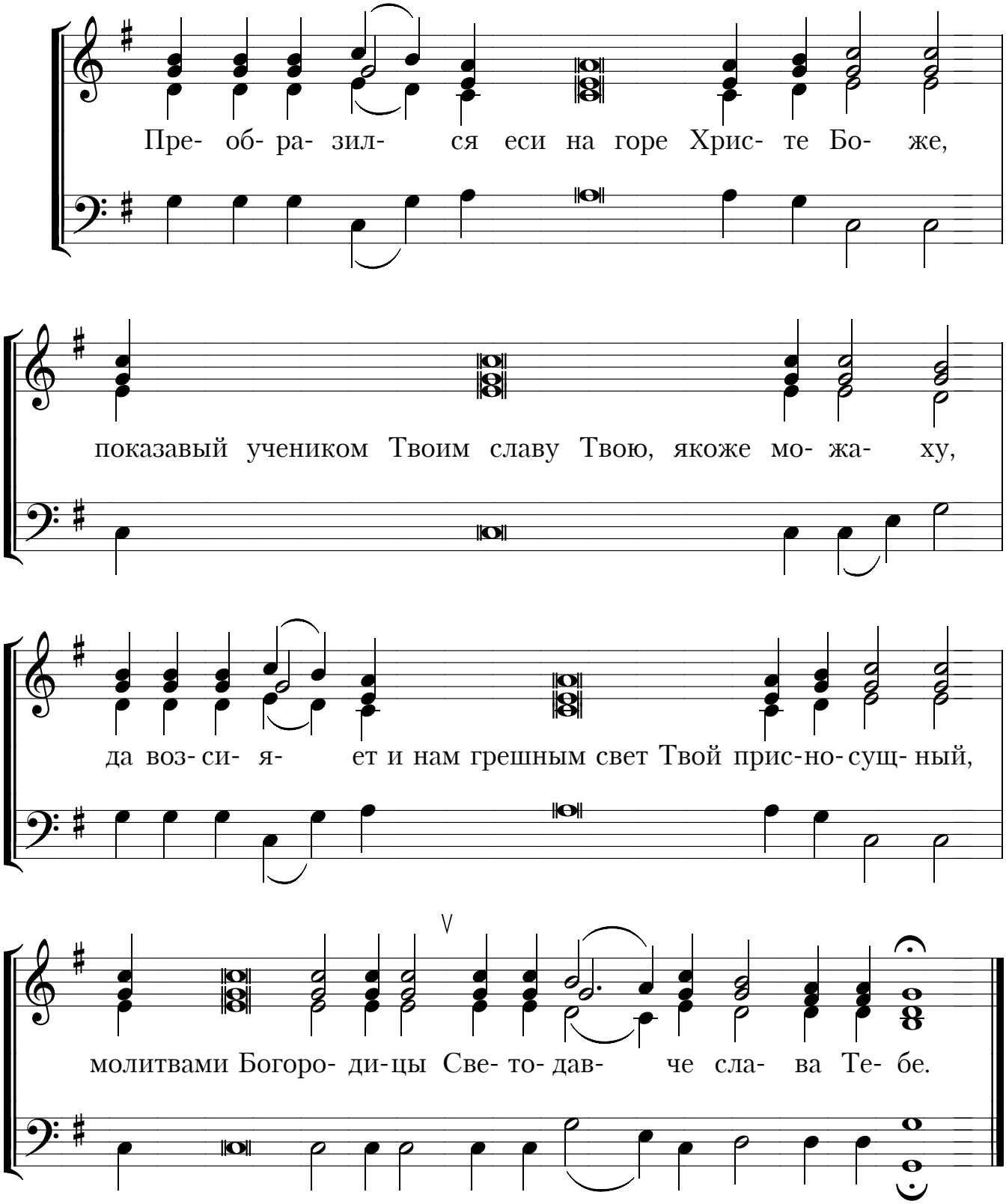
напев Киево-Печерской Лавры