ВЕЧНАЯ ПАМЯТЬ
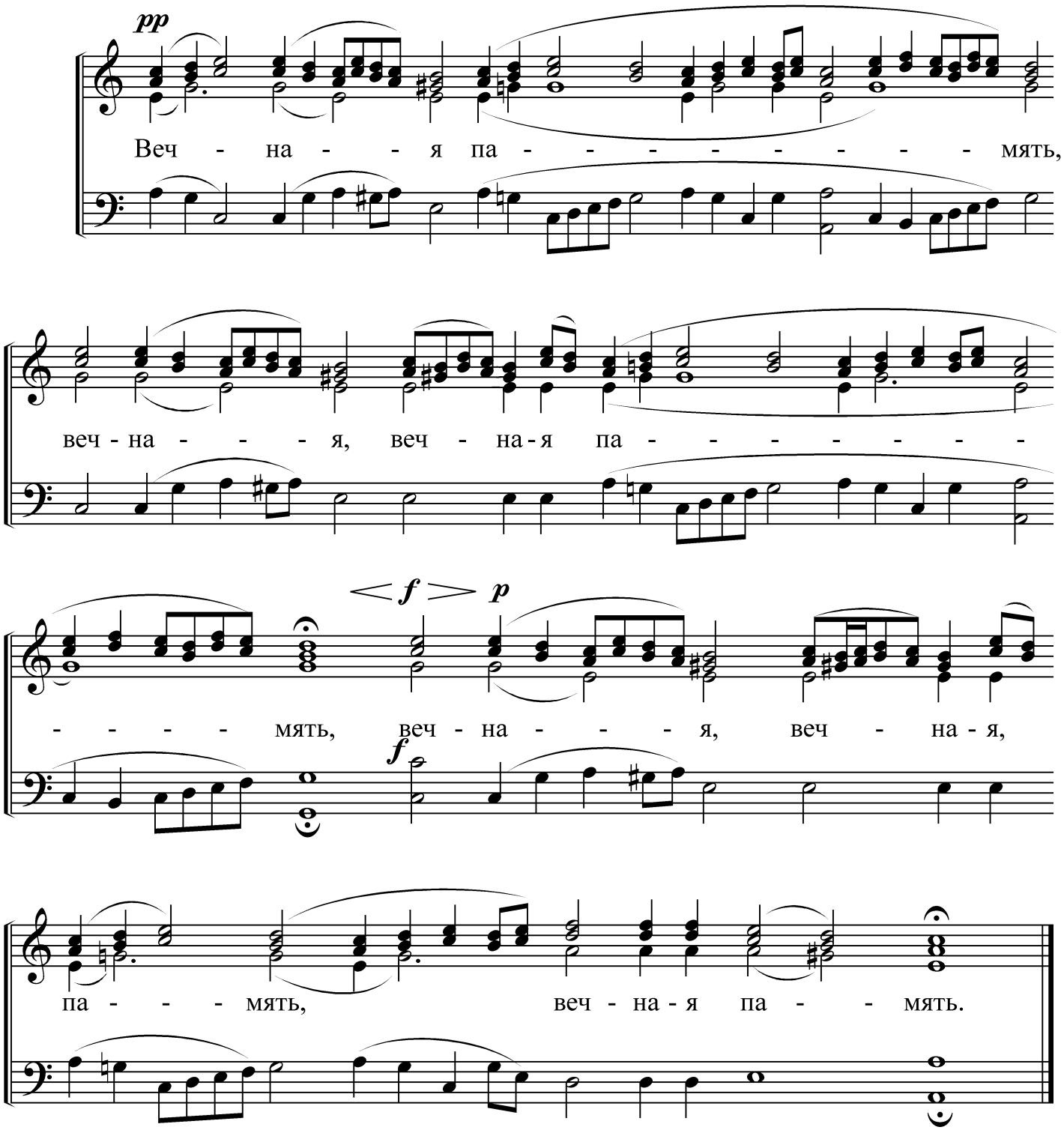
Напева Киево-Печерской Лавры