О Часѣхъ

Святыя Пасхи и Всея Свѣтлыя Седмицы.

Подобаетъ вѣдати, яко отъ сего дне святыя и великія недѣли Пасхи, даже до субботы, часы, и полунощница, и повечеріе сице поются:
Наченшу Іерею: Благословенъ Богъ нашъ:
Ликъ: Аминь *и* Христосъ воскресе: *(трижды). И глаголемъ:*

1

Трижды

С.
А.
Т.
Б.

Вос-кре-се́-ні-е Хри-сто́-во ви́-дѣв-ше, по-кло-ни́м-ся свя-то́-му Го́с-по-ду І-и-су́-су, е-ди́-но-му без-грѣ́ш-но-му.

Крес-ту́ Тво-е-му́ по-кла-ня́-ем-ся, Хри-сте́, и свя-то́-е вос-кре-се́-ні-е Тво-е́ по-е́мъ и сла́-вимъ: Ты бо е-си́ Богъ нашъ, ра́з-вѣ Те-бе́ и-но́-го не зна́-емъ, и́-мя Тво-е́ и-ме-ну́-емъ.

Copyright © 2002 Alex Ledkovsky Enterprises
Published May 2002

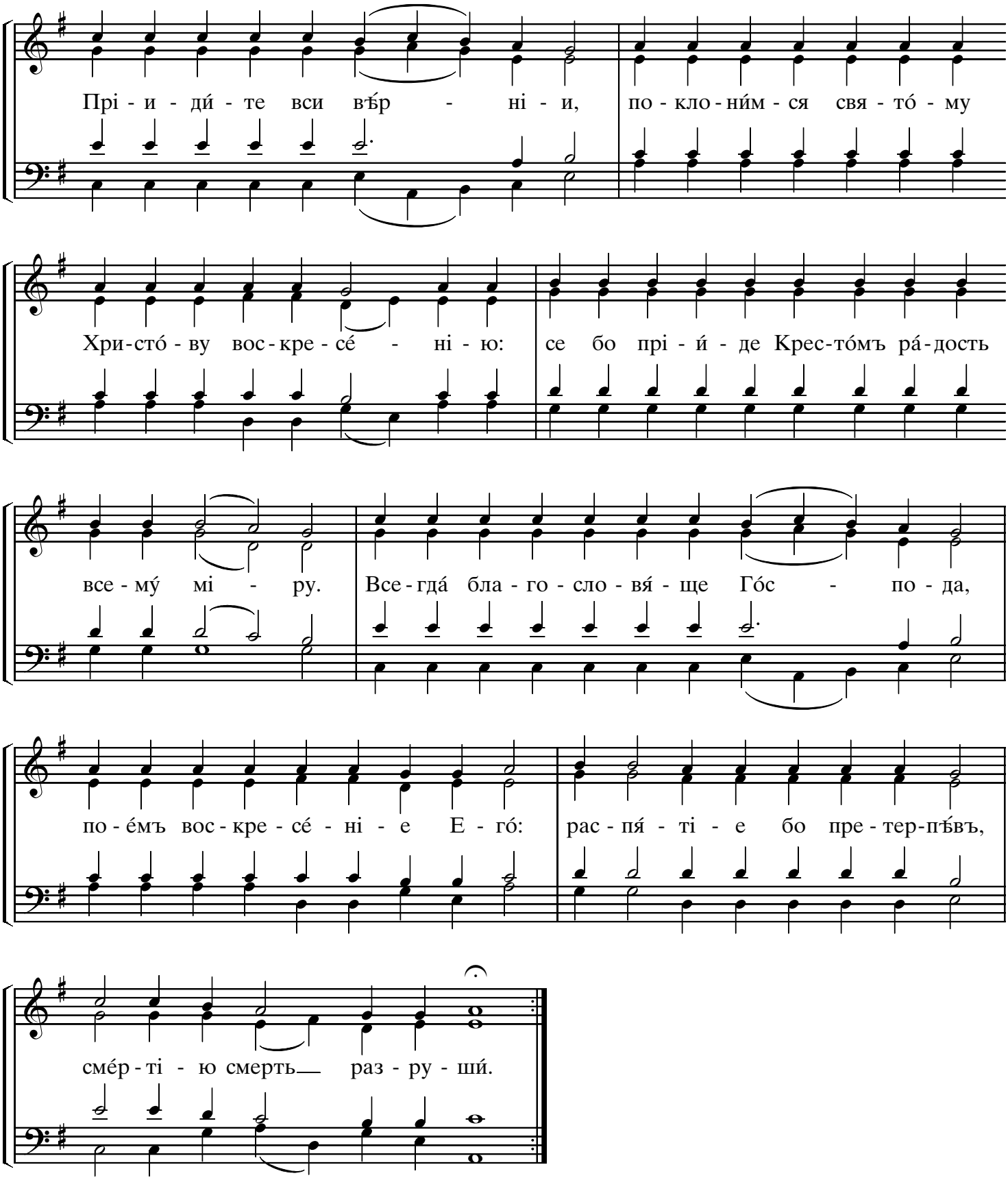
Прі - и - ди́ - те вси вѣ́р - ні - и, по - кло - ни́м - ся свя - то́ - му
Хри - сто́ - ву вос - кре - се́ - ні - ю: се бо прі - и́ - де Крес - то́мъ ра́ - дость
все - му́ мі - ру. Все - гда́ бла - го - сло - вя́ - ще Го́с - по - да,
по - е́мъ вос - кре - се́ - ні - е Е - го́: рас - пя́ - ті - е бо пре - тер - пѣ́въ,
сме́р - ті - ю смерть раз - ру - ши́.

2

Таже vпакои, гласъ 8-й, единощи:

Пре-два-ри́в-шы-я у́-тро, я́-же о Ма-рі-и, и о-брѣ́т-ші-я

ка́-мень от-ва-ле́нъ отъ гро́-ба, слы́-ша-ху отъ а́н-ге-ла: во свѣ́-тѣ

при-сно-су́щ-нымъ Су́-ща-го, съ ме́рт-вы-ми что и́-ще-те я́-ко че-ло-

вѣ́-ка? Ви́-ди-те гро́б-ны-я пе-ле-ны́, те-цы́-те, и мі-ру

про-по-вѣ́-ди-те, я́-ко во-ста́ Гос-по́дь, у-мерт-ви́-вый смерть,

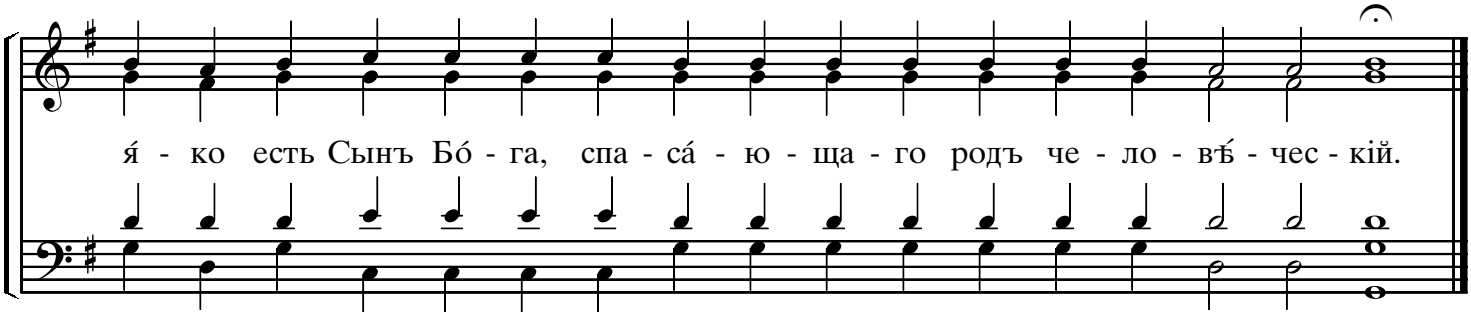

3

Таже кондакъ, гласъ 8-й, единощи:

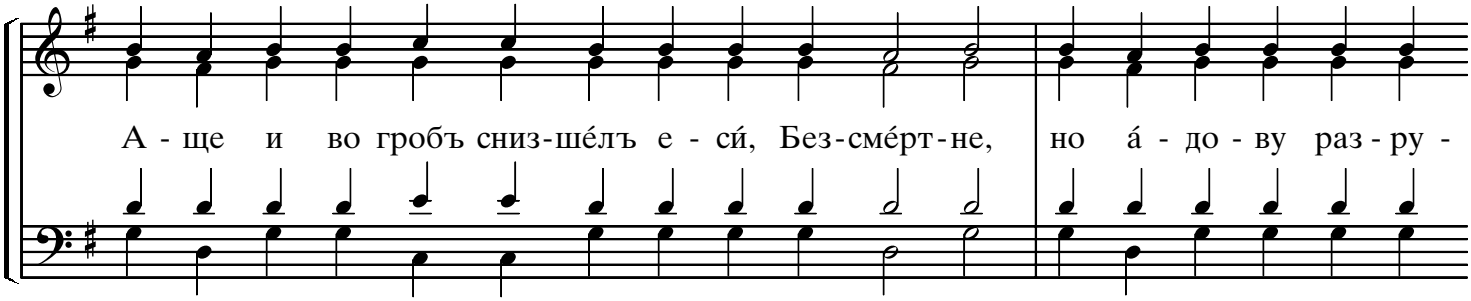

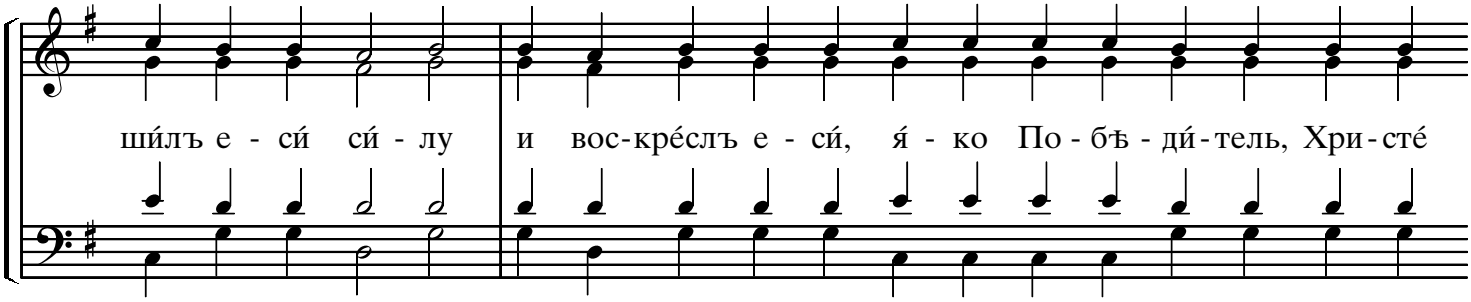

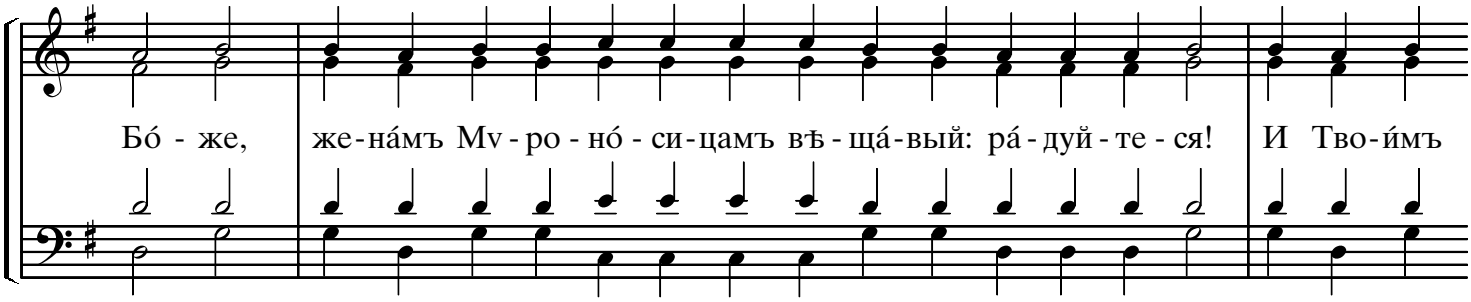

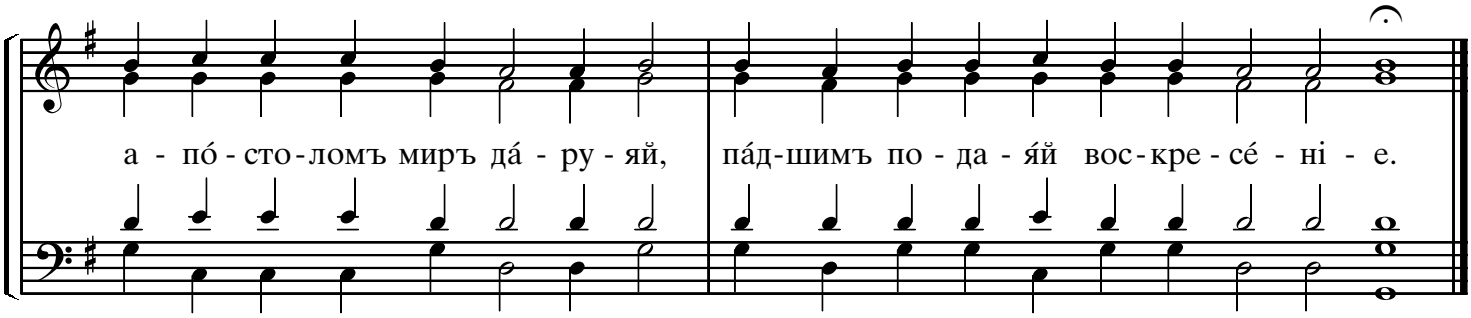

4

Таже и сей тропарь, гласъ 8-й, единощи:

Во гро́-бѣ пло́т-ски, во а́-дѣ же съ ду-ше́-ю я́-ко Богъ, въ ра-и́ же

съ раз-бо́й-ни-комъ, и на пре-сто́-лѣ былъ е-си́, Хри-сте́, со От-це́мъ и

Ду́-хомъ, вся ис-пол-ня́-яй не-о-пи́-сан-ный. Сла́-ва От-цу́ и

Сы́-ну и Свя-то́-му Ду́-ху. Я-ко жи-во-но́-сецъ, я́-ко ра-я́

крас-нѣ́й-шій, во-и́с-тин-ну и чер-то́-га вся́-ка-го ца́р-ска-го

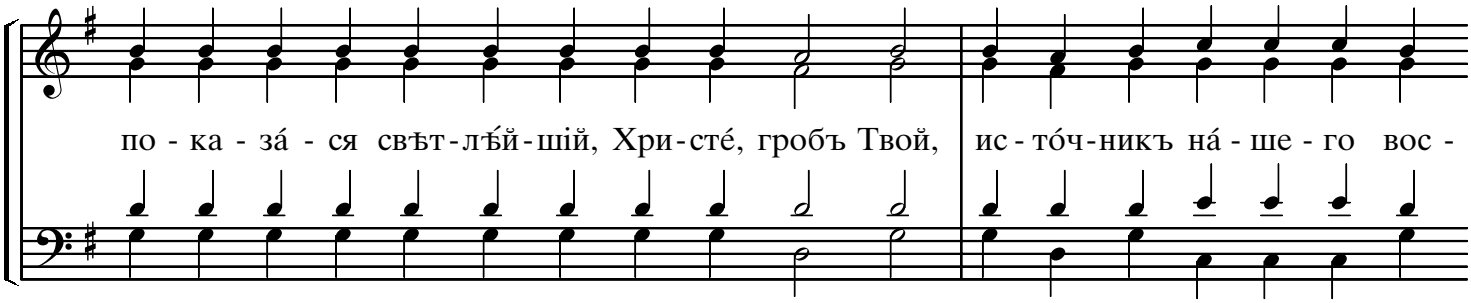

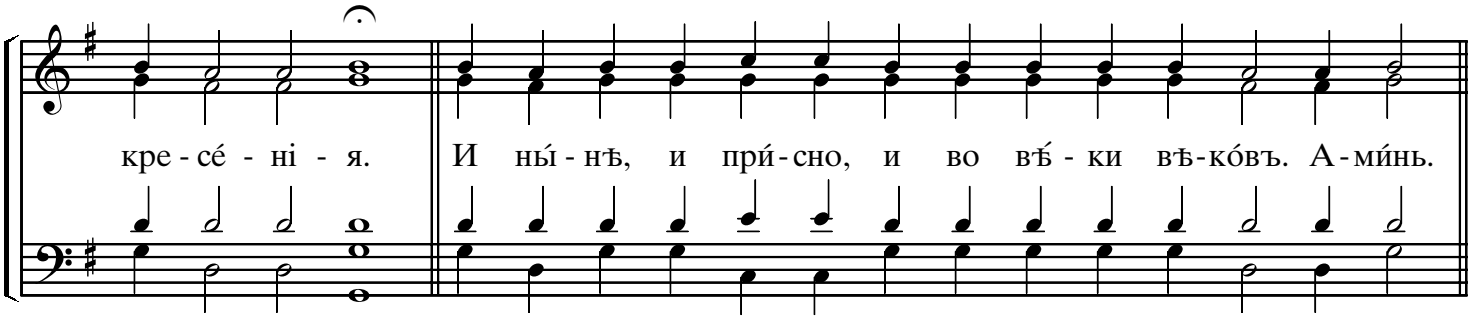

5

Богородиченъ, гласъ 8-й

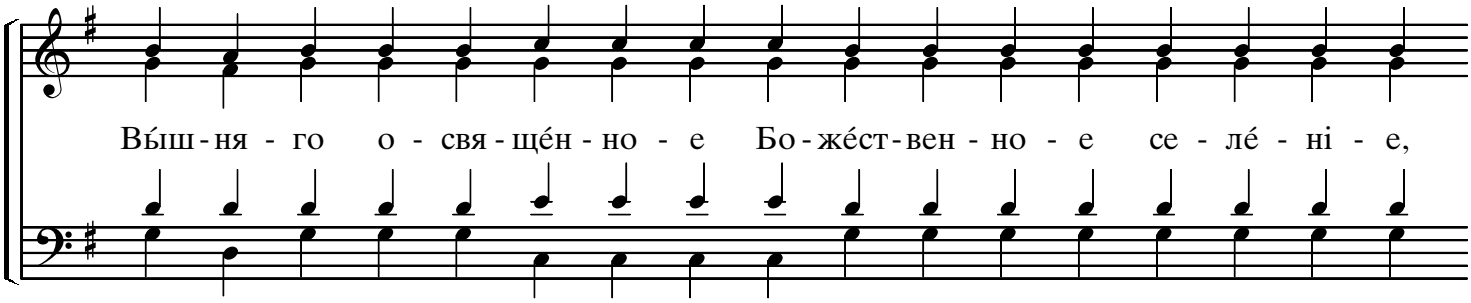

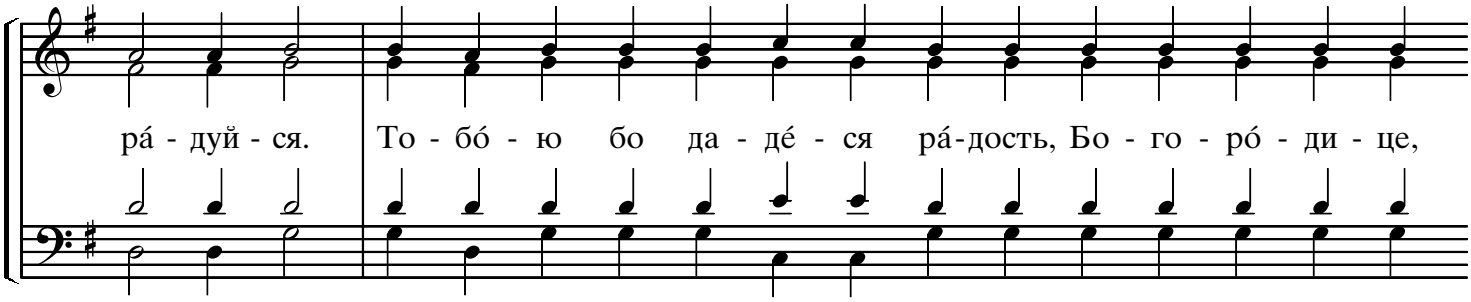

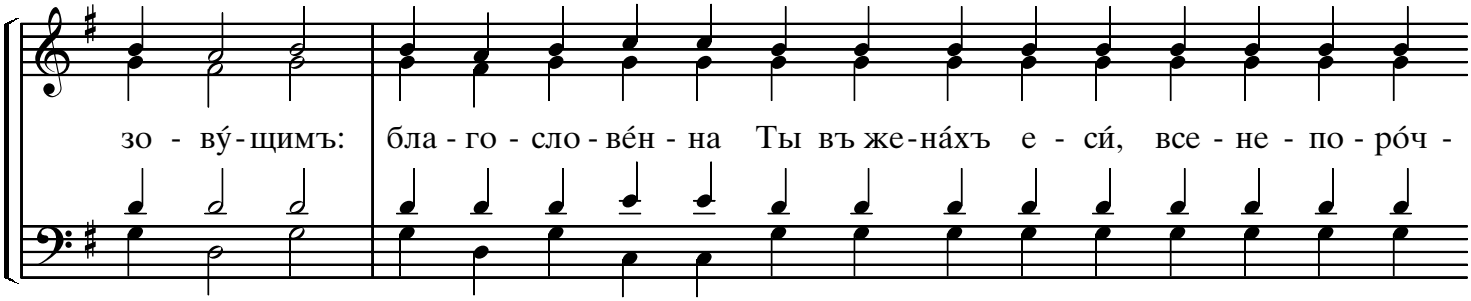

на - я Вла - ды́ - чи - це.

6

Таже:

Го́споди, поми́луй ... (40 разъ) ... Го́споди, по - ми́ - луй. Сла́ва Отцу́ и Сы́ну и Свято́му

Ду́ху, и ны́нѣ, и при́сно, и во вѣ́ки вѣ - ко́въ. А - ми́нь. Честнѣ́йшую херуви́мъ и

сла́внѣйшую безъ сравне́нія сера - фи́мъ, безъ истлѣ́нія Бо́га Сло́ва ро́ждшую, су́щую

Въ присутствіи Архіерея:

Богоро́дицу Тя вели - ча́ - емъ. Именимъ Госпо́днимъ вла - ды́ - ко бла - го - сло - ви́.

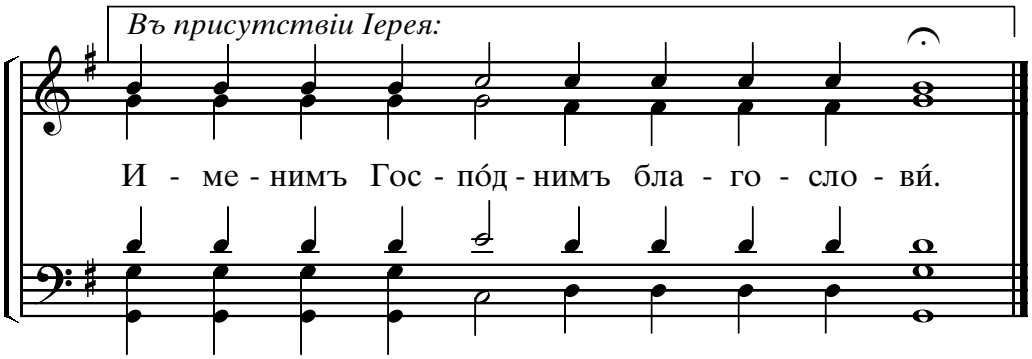

Іерей стихъ: Молитвами святыхъ отецъ нашихъ:
Ликъ: Аминь. Христосъ воскресе: *(трижды).* Слава, и нынѣ: Господи, помилуй, *(трижды).*
(Владыко) Благослови.
И отпустъ перваго часа.

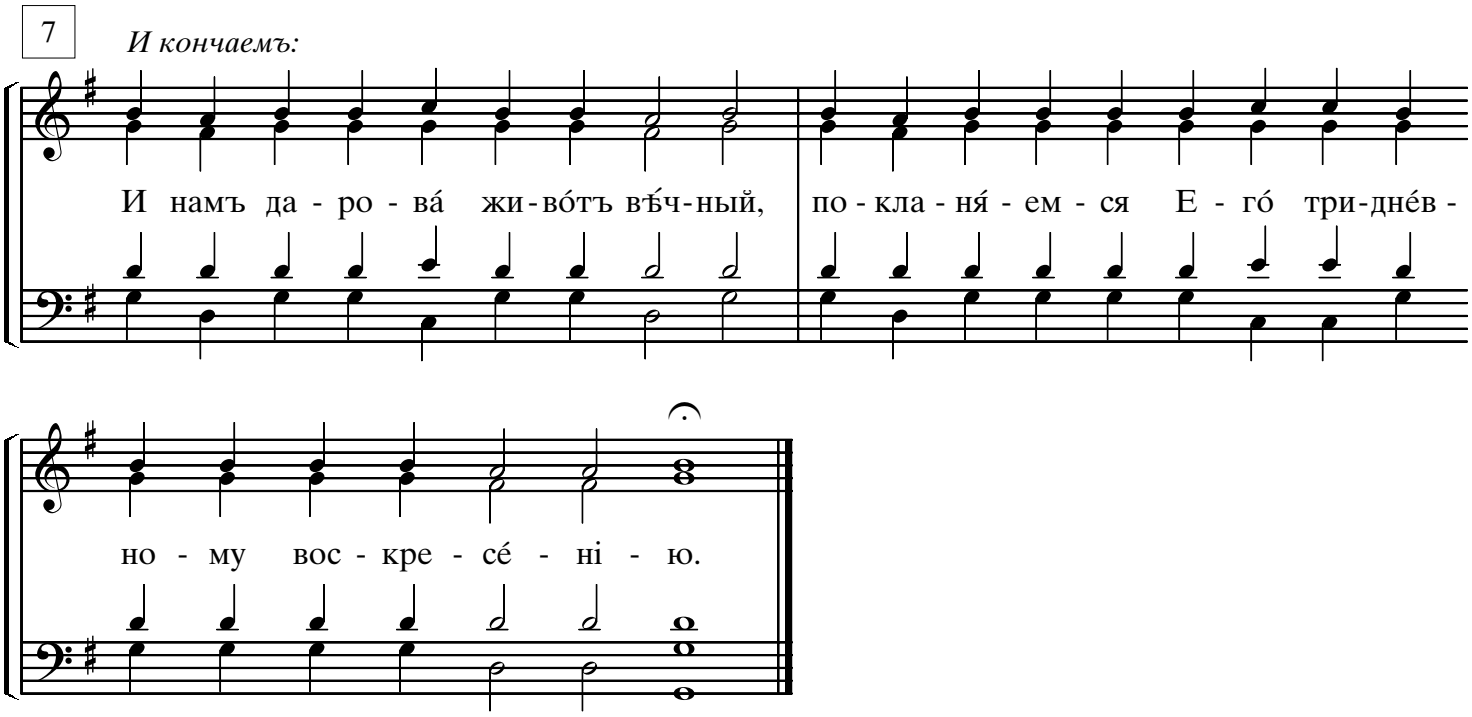

Симъ же образомъ поется за третій и за шестый, предъ литургіею.
Такожде и предъ вечернею, за девятый часъ: и за повечеріе, единожды.
Такожде и за полунощницу.

**Конецъ
послѣдованія часовъ.**