Ин напев:

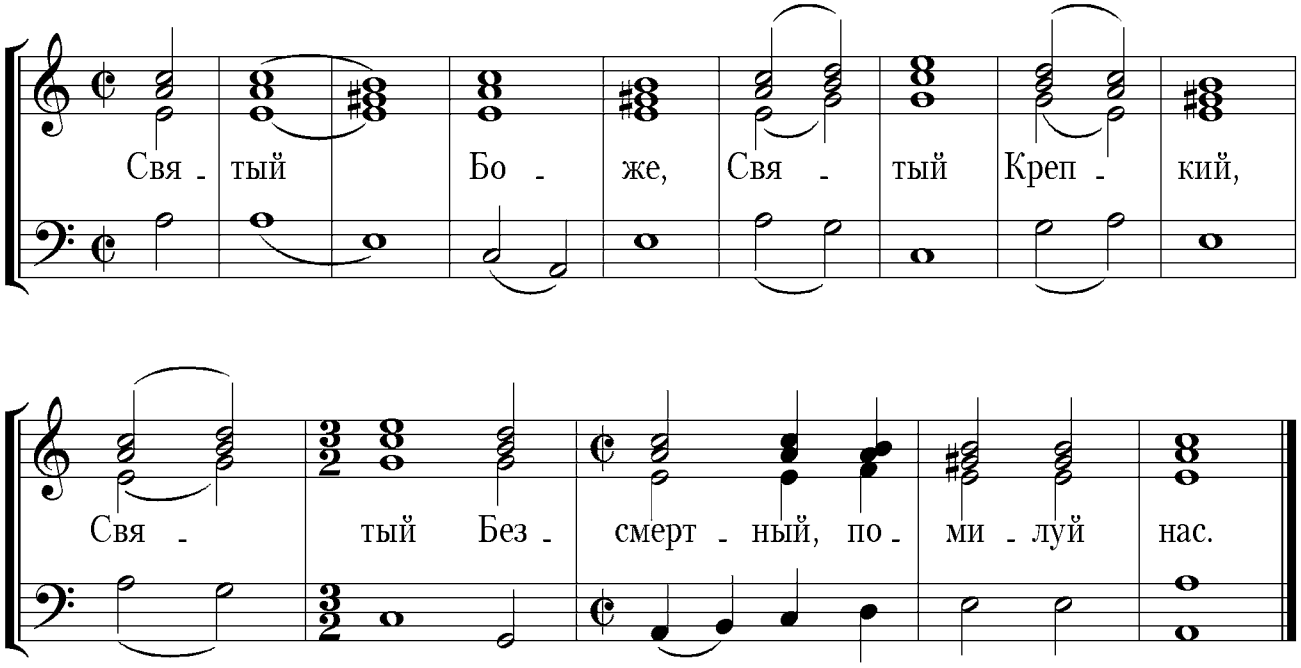
Свя - тый Бо - же, Свя - тый Креп - кий,
Свя - тый Без - смерт - ный, по - ми - луй нас.